HUAWEI Ascend G630

Uživatelská příručka

HUAWEI

Obsah

Předmluva

Bezpečnostní opatření

Začínáme

4 První pohled na telefon
5 Vložení karty micro-SIM
6 Odebrání karty micro-SIM
7 Vložení karty microSD
8 Odebrání karty microSD
8 Nabíjení baterie
9 Zapnutí nebo vypnutí telefonu
10 Zamknutí a odemknutí obrazovky
11 Gesta dotykové obrazovky
12 Seznámení s domovskou obrazovkou

Základní operace

16 Stavové ikony
17 Uspořádání aplikací a widgetů na domovské obrazovce
18 Správa domovské obrazovky
19 Přístup k aplikacím
21 Práce s textem

Individuální nastavení telefonu

25 Změna stylu domovské obrazovky
25 Nastavení motivu
25 Změna tapety
26 Nastavení efektu přechodu domovské obrazovky
26 Nastavení zvuků
27 Nastavení metody odemknutí obrazovky
29 Přizpůsobení zástupců přepínačů na oznamovacím panelu
29 Změna velikosti písma
29 Nastavení jasu obrazovky

Hovory

30 Inteligentní vytáčení
30 Přijetí nebo odmítnutí hovoru
31 Zobrazení protokolu hovorů
31 Co můžete dělat během hovoru
32 Uskutečnění konferenčního hovoru
32 Přijetí hovoru od dalšího účastníka

33 Tísňová volání
33 Ostatní služby pro volání

Lidé

35 Vytvoření kontaktu
35 Vyhledání kontaktu
35 Kopírování kontaktů
36 Import nebo export kontaktů
37 Přidání kontaktu mezi oblíbené kontakty
37 Odstranění kontaktů
38 Sdílení kontaktů
38 Skupiny kontaktů

SMS a MMS

40 Odeslání textové zprávy
40 Odeslání multimediální zprávy
41 Odpovídání na zprávu
41 Hledání zprávy
41 Správa zpráv
42 Úprava nastavení zpráv

Prohlížeč

43 Prohlížení webových stránek
43 Správa záložek
44 Nastavení domovské stránky
44 Vymazání historie prohlížení
45 Úprava nastavení prohlížeče

E-mail

46 Přidání e-mailového účtu POP3 nebo IMAP
46 Přidání účtu Exchange
47 Přepínání mezi e-mailovými účty
47 Odesílání e-mailů
47 Kontrola e-mailů
48 Odebrání e-mailového účtu
48 Změna nastavení e-mailového účtu

Multimédia

49 Fotoaparát
52 Galerie

Připojení k Internetu

55 Mobilní datové připojení
56 Nastavení připojení Wi-Fi
57 Sdílení mobilního datového připojení

58 Ovládání objemu přenesených dat

Sdílení dat

61 Bluetooth
62 Wi-Fi Direct
63 Používání DLNA
64 Huawei Beam
64 Připojení telefonu k počítači

Správce souborů

66 Přepínání mezi zobrazením kategorií a seznamu
66 Vytvoření složky
67 Vyhledání souboru
67 Kopírování, vyjmutí a vložení souboru
67 Komprimace nebo dekomprimace souborů
68 Přejmenování souboru
68 Odstranění souboru
68 Vytvoření zástupce pro soubor nebo složku
68 Kontrola stavu paměti

Správa aplikací

69 Stažení aplikací
69 Instalace aplikace
69 Zobrazení aplikací
70 Odinstalace aplikace
70 Vymazání mezipaměti aplikací

Správce telefonu

71 O Správci telefonu
71 Urychlovač telefonu
71 Čistič úložiště
72 Filtr obtěžování
72 Úspora energie
72 Správce povolení
73 Správce oznámení
73 Správce spuštění

Služby Google

74 O službách Google
74 Gmail
75 Hangouts
75 Mapy
76 YouTube
77 Play Store

Základní nástroje

78 Záloha
79 Kalendář
80 Hodiny
81 Kalkulačka
81 Poznámky
82 Počasí
83 FM rádio

Účty a synchronizace

85 Přidání účtu
85 Odstranění účtu
85 Zapnutí synchronizace dat
86 Změna nastavení synchronizace účtu

Nastavení

87 Zapnutí nebo vypnutí režimu V letadle
87 Nastavení zvuků
88 Nastavení displeje
88 Nastavení data a času
89 Změna jazyka systému
89 Nastavení kódu PIN pro kartu SIM
90 Obnovení továrního nastavení
90 Online aktualizace
91 Usnadnění přístupu

Právní upozornění

Předmluva

Děkujeme, že jste si vybrali chytrý telefon .

Tato příručka vás seznámí s funkcemi a možnostmi nového telefonu a bezpečnostními opatřeními. Přečtěte si pečlivě tuto příručku dříve, než začnete používat telefon.

Všechny obrázky a ilustrace v tomto dokumentu mají pouze informativní charakter. Skutečný produkt se může lišit.

Symboly a definice

V tomto dokumentu budou používány následující symboly.

	Poznámka	Poskytuje další informace.
	Upozornění	Uvádí potenciální problémy, které mohou nastat bez řádné péče, a v případě potřeby se zabývá jejich řešením.

Bezpečnostní opatření

Tato bezpečnostní opatření si pečlivě přečtěte dříve, než telefon začnete používat.



Nevystavujte telefon nárazům, neházejte jím, ani jej nepropichujte. Neupusťte jej, nemačkejte ani neohýbejte.



Telefon není určen k používání ve vlhkém prostředí, například v koupelně. Telefon nesmíte ponořit do žádné kapaliny a musíte dbát na to, aby se nenamočil.



Nepoužívejte mobilní telefon na místech, kde může způsobit rušení nebo představovat riziko. Dodržujte místní zákony a předpisy.



Nepoužívejte telefon při řízení. Vaše bezpečnost by měla být vždy na prvním místě.



Dodržujte pravidla či předpisy v nemocnicích a zdravotních zařízeních. Telefon vypněte v blízkosti lékařských přístrojů.



V letadle vypněte telefon. Telefon může rušit řídící jednotku a navigační systém letadla.



Telefon vypněte v blízkosti vysoce přesných elektronických zařízení. Telefon by mohl ovlivnit funkci těchto zařízení.



Nepokoušejte demontovat telefon ani jeho příslušenství. Pouze kvalifikovaný pracovník smí provést servis telefonu nebo jej opravit.



Telefon ani jeho příslušenství nedávejte do nádob se silným elektromagnetickým polem.



Magnetická paměťová média nedávejte do blízkosti telefonu. Rádiové vlny z telefonu mohou vymazat informace, které jsou v něm uložené.



Telefon nevystavujte extrémním teplotám ani jej nepoužívejte na místě s hořlavými materiály, jako je například benzinová stanice.



Telefon ani jeho příslušenství nepatří do rukou dětem. Nedovolte, aby děti telefon používaly bez dohledu dospělé osoby.



Používejte výhradně schválené baterie a nabíječky, abyste předešli riziku exploze.



Dodržujte zákony či předpisy o používání bezdrátových zařízení. Při používání telefonu respektujte soukromí a zákonná práva ostatních.



Abyste předešli poškození telefonu nebo počítače, dodržujte všechny pokyny týkající se kabelu USB.

Začínáme

První pohled na telefon

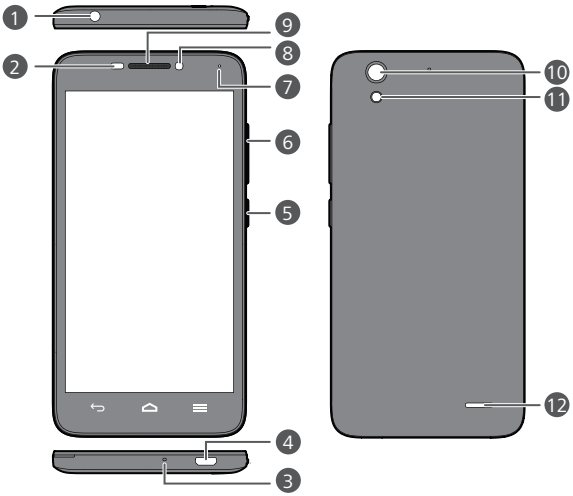

1	Mikrofon s potlačením šumu	2	Senzor přiblížení / senzor osvětlení
3	Indikátor stavu	4	Tlačítka
5	Konektor náhlavní soupravy	6	Mikrofon
7	Slot karty micro-SIM	8	Slot karty microSD
9	Hlasitost	10	Napájení
11	Přední fotoaparát	12	Sluchátko
13	Port USB	14	Fotoaparát
15	Blesk	16	Reproduktor

Neblokujte prostor kolem senzoru okolního světla a přiblížení. Přiložíte-li k obrazovce ochrannou fólii, ujistěte se, že neblokuje senzor.

Tlačítka

⮌	Návrat	• Klepnutím se vrátíte na předchozí obrazovku nebo ukončíte právě spuštěnou aplikaci. • Při zadávání textu klepnutím skryjete klávesnici na obrazovce.
⌂	Domů	Klepnutím se vrátíte na domovskou obrazovku.
☰	Nabídka	• Klepnutím zobrazíte nabídku možností. • Podržením prstu zobrazíte seznam naposledy použitých aplikací.

Vložení karty micro-SIM

Nevkládejte kartu micro-SIM, když je telefon zapnutý.

1. Otevřete kryt baterie.

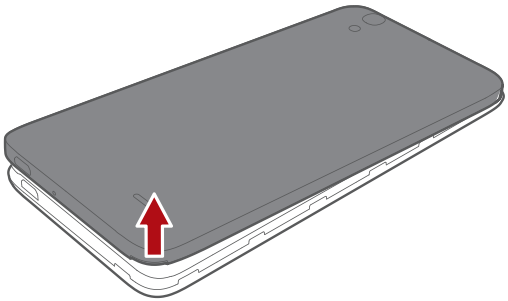

2. Vložte kartu micro-SIM. Ujistěte se, že zlatý kontakt a zkosená hrana karty směřují správným směrem.

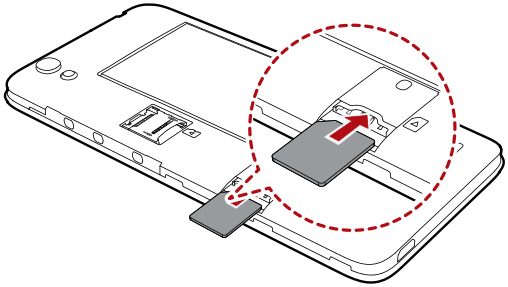

3. Zavřete kryt baterie.

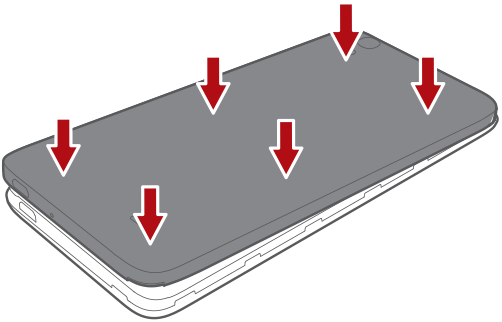

Odebrání karty micro-SIM

Neodebírejte kartu micro-SIM, když je telefon zapnutý.

1. Otevřete kryt baterie.
2. Vyjměte kartu micro-SIM.

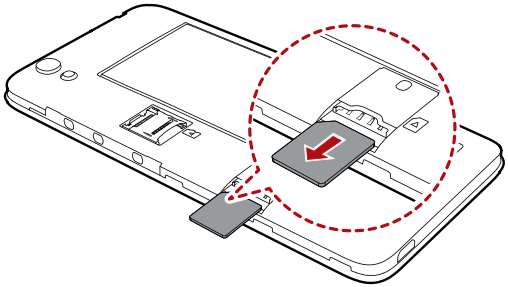

Vložení karty microSD

Pomocí karty microSD můžete rozšířit kapacitu úložiště telefonu.

1. Otevřete kryt baterie.

2. Otevřete kryt karty microSD.

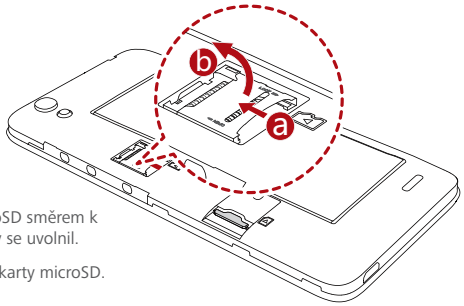

a Zatlačte kryt karty microSD směrem k horní části telefonu, aby se uvolnil.

b Odklopte otevřený kryt karty microSD.

3. Vložte kartu microSD do slotu.

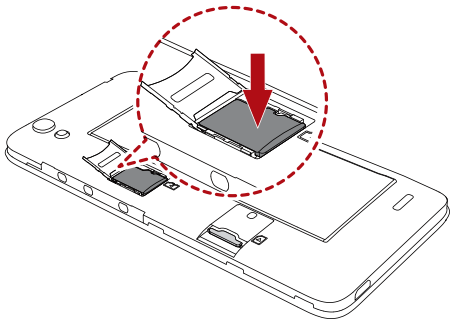

4. Připevněte kryt karty microSD.

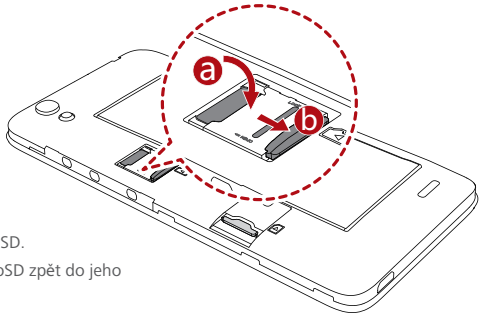

a Zavřete kryt karty microSD.

b Zatlačte kryt karty microSD zpět do jeho původní polohy.

Odebrání karty microSD

Kartu microSD před odebráním odinstalujte, jinak může dojít k poškození karty microSD.

1. Na domovské obrazovce klepněte na a pak na kartu **Vše**.
2. Pod volbou **ZAŘÍZENÍ** klepněte na položku **Další...** > **Úložiště**.
3. Klepněte na **Odpojit kartu SD**.
4. Odklopte otevřený kryt karty microSD.
5. Kartu microSD opatrně vytáhněte.

Nabíjení baterie

Baterii zabudovanou v telefonu nemůže vyměnit uživatel. Je-li třeba baterii vyměnit, obraťte se na autorizované servisní středisko. Nepokoušejte se baterii vyjmout sami.

Pomocí dodaného kabelu USB a napájecího adaptéru připojte telefon k elektrické zásuvce.

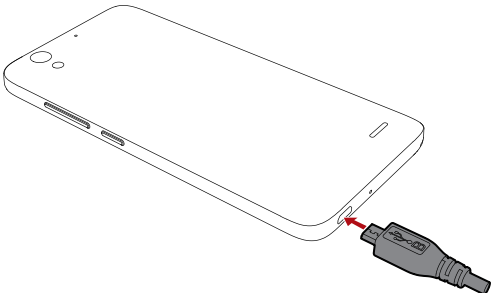

Indikátor baterie

Indikátor stavu baterie ukazuje úroveň nabití baterie telefonu.

- Bliká červeně: Baterie je nabita na méně než 10 %.
- Svítí červeně (při nabíjení): Baterie je nabita na méně než 10 %.
- Svítí žlutě (při nabíjení): Baterie je nabita na více než 10 %.
- Svítí zeleně (při nabíjení): Baterie je téměř nebo zcela nabita.

Důležité informace o baterii

- Akumulátorové baterie mají omezenou životnost, a časem může být nutné je vyměnit. Pokud zjistíte, že se životnost baterie výrazně snižuje, vyměňte ji. Baterii zabudovanou v telefonu nemůže vyměnit uživatel. Je-li třeba baterii vyměnit, obraťte se na autorizované servisní středisko. Nepokoušejte se baterii vyjmout sami.
- Pokud váš telefon běží dlouhou dobu, a to zejména v horkém prostředí, může teplo působit na povrch telefonu. Pokud se váš telefon přehřívá, přestaňte jej ihned používat a odpojte jej od přívodu elektrické energie, aby mohl vychladnout. Nedržte telefon příliš dlouho, abyste se nespálili.
- Pro nabíjení telefonu používejte originální baterii, napájecí adaptér a kabel USB. Použití příslušenství od jiných výrobců může snížit výkon telefonu nebo vyvolat bezpečnostní rizika. Když se váš telefon nabíjí, nepoužívejte jej, ani nezakrývejte telefon nebo napájecí adaptér jakýmikoliv předměty.
- Doba potřebná k plnému nabití baterie závisí na teplotě okolí a stáří baterie.
- Když je úroveň nabití baterie nízká, telefon přehraje zvukové upozornění a zobrazí zprávu. Pokud je úroveň nabití baterie velmi nízká, telefon se automaticky vypne.
- Pokud je baterie vybitá, bezprostředně po zahájení nabíjení telefon možná nepůjde zapnout. Tento stav je normální. Nechte baterii několik minut nabíjet, než se pokusíte telefon zapnout.

Zapnutí nebo vypnutí telefonu

- Telefon zapnete stiskem a podržením tlačítka napájení.
- Chcete-li telefon vypnout, stiskněte a podržte tlačítko napájení. Zobrazí se nabídka možností. Potom klepněte na **Vypnout** > **OK**.

Pokud nastanou problémy, systém je pomalý nebo nereaguje, nebo jej nelze řádně vypnout, stiskněte a podržte tlačítko napájení po dobu 10 sekund nebo více, aby se telefon restartoval.

Zamknutí a odemknutí obrazovky

Zamknutí obrazovky zabraňuje nejen nechtěným činnostem bez vašeho vědomí, ale také chrání telefon před neoprávněným použitím. Obrazovku můžete zamknout a odemknout mnoha různými způsoby, a také přidat widgety pro uzamknutí obrazovky. V této části se jako příklad používá předem nainstalovaný způsob odemknutí obrazovky.

Uzamčení obrazovky

- Metoda 1: Stisknutím tlačítka napájení ručně uzamkněte obrazovku.
- Metoda 2: Po uplynutí určité doby nečinnosti telefon automaticky zamkne obrazovku.

Metodu uzamčení obrazovky nastavíte na domovské obrazovce klepnutím na . Na zobrazené kartě **Obecné** klepněte na **Zámek obrazovky**.

Odemknutí obrazovky

1. Pokud je obrazovka vypnutá, stisknutím tlačítka ji zapnete.
2. Přetažením k obrazovku odemknete.

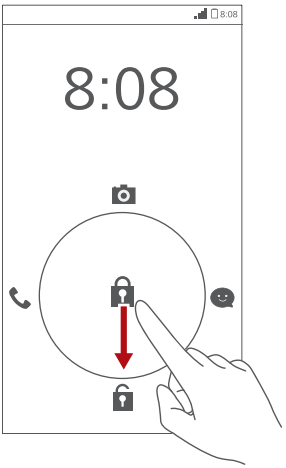

Gesta dotykové obrazovky

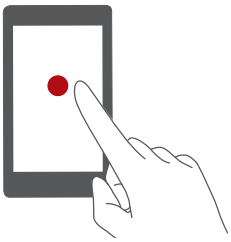

Klepnutí: Klepněte jednou na položku. Například jedním klepnutím na aplikaci ji vyberete nebo otevřete.

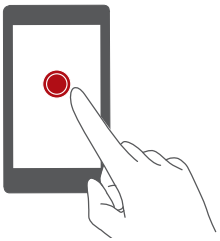

Klepnutí a přidržení: Klepněte a nechte prst na obrazovce alespoň 2 sekundy. Například klepnutím a přidržením prstu v prázdné oblasti na domovské obrazovce zobrazíte nabídku možností.

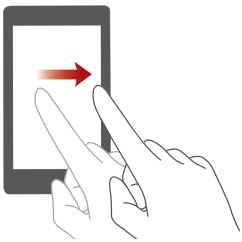

Rychlý tah: Táhněte prstem po obrazovce ve vodorovném nebo svislém směru. Například můžete rychlým tahem prstem vlevo nebo vpravo po oznamovacím panelu zrušit oznámení. Rychlým tahem svisle nebo vodorovně můžete přejít na jiné domovské obrazovky, rolovat v dokumentu a podobně.

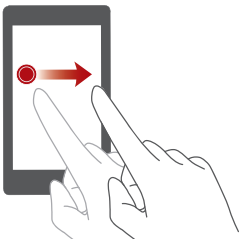

Přetažení: Klepněte a podržte prst na položce a pak ji přesuňte na jiné místo. Tímto způsobem můžete například změnit uspořádání aplikací a widgetů na domovské obrazovce.

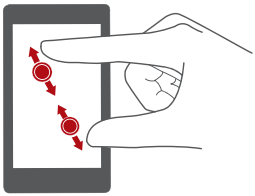

Roztažení od sebe a stisknutí k sobě: Mapu, webovou stránku nebo obrázek oddálíte stažením dvou prstů k sobě, nebo přiblížíte oddálením prstů od sebe.

Seznámení s domovskou obrazovkou

Domovské obrazovky jsou místa, kde naleznete oblíbené widgety a všechny své aplikace. Odstranili jsme seznam aplikací, abychom vám k aplikacím nabídli pohodlnější a přímější cestu. Výchozí domovská obrazovka je zobrazena níže.

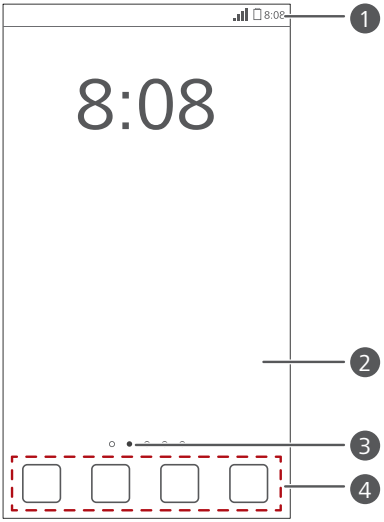

1	Stavový řádek: zobrazuje oznámení a ikony. Rychlým tahem prstu od stavového řádku směrem dolů otevřete oznamovací panel.
2	Plocha displeje: zobrazuje ikony aplikací, složky a widgety.

❸	Ukazatel polohy obrazovky: zobrazuje aktuální polohu obrazovky.
❹	Dokovací stanice: zobrazuje nejběžnější aplikace.

Přepínání mezi domovskými obrazovkami

Potýkáte se s nedostatkem místa na domovské obrazovce? Není se čeho bát. Telefon umožňuje vytvořit více domovských obrazovek pro různé aplikace a widgety.

- Rychlým tahem prstem po obrazovce lze přepínat mezi domovskými obrazovkami.

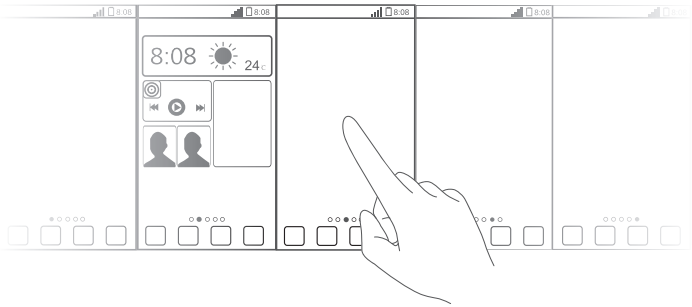

- Stažením dvou prstů k sobě zobrazíte miniatury domovských obrazovek. Klepnutím na miniaturu otevřete příslušnou domovskou obrazovku.

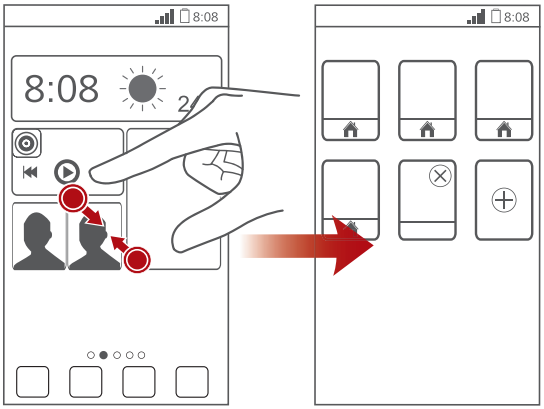

Pořízení snímku obrazovky

Chcete se podělit o zajímavou scénu ve filmu, nebo ukázat svůj nový rekord ve hře? Pořiďte snímek obrazovky a sdílejte jej.
Současným stisknutím tlačítka napájení a tlačítka zeslabení hlasitosti pořídíte snímek obrazovky. Poté otevřete oznamovací panel a klepnutím na

 můžete snímek obrazovky sdílet. Ve výchozím nastavení se snímky obrazovky ukládají do složky **Pictures** v aplikaci **Správce souborů**.

Můžete také rychle táhnout prstem od stavového řádku dolů, aby se otevřel oznamovací panel, a klepnutím na  >  pořídit snímek obrazovky.

Automatické otočení obrazovky

Váš telefon je vybaven snímačem naklonění. Otočíte-li telefon při prohlížení webové stránky nebo fotografie, orientace obrazovky se automaticky změní na šířku nebo na výšku. Budete také moci používat aplikace, které snímač naklonění využívají, například závodní hry.

Chcete-li rychle zapnout nebo vypnout funkci automatického otočení obrazovky, rychle táhněte prstem od stavového řádku dolů, aby se otevřel oznamovací panel, a potom klepněte na  .

Používání oznamovacího panelu

Rychlým tahem prstem od stavového řádku dolů otevřete oznamovací panel.

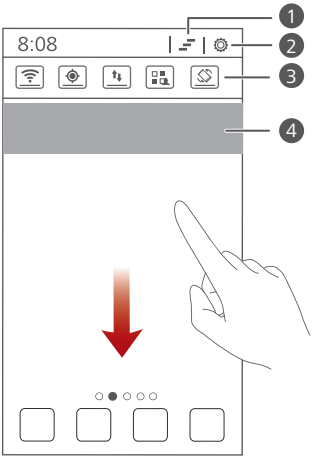

1	Klepnutím na odstraníte všechna oznámení.
2	Po klepnutí na se objeví obrazovka nastavení.
3	Klepnutím na přepínač zástupců na oznamovacím panelu můžete zapínat nebo vypínat funkce.
4	Chcete-li spustit aplikaci, klepněte na ni. Chcete-li zrušit oznámení, rychle přes něj táhněte prstem doleva nebo doprava.

Základní operace

Stavové ikony

	Síla signálu		Není signál
	Žádné služby	G	Připojeno k síti GPRS
3G	Připojeno k síti 3G	E	Připojeno k síti Enhanced Data Rates pro GSM Evolution (EDGE)
H	Připojeno k síti High Speed Packet Access (HSPA)	H+	Připojeno k síti Evolved High-Speed Packet Access (HSPA+)
R	Roaming		Zapnutý režim V letadle
	Bluetooth zapnuto		Příjem dat o poloze z GPS
	Zapnutý režim vibrací		Zapnutý tichý režim
	Zapnuté alarmy		Nabíjení
	Baterie plně nabitá		Baterie vybitá
	Probíhající hovor		Zmeškané hovory
	Nové zprávy		Nové e-maily
	Nové zprávy v hlasové schránce		Vybrat metodu zadávání dat
	K dispozici je síť Wi-Fi		Připojeno k síti Wi-Fi
	Odesílání dat		Stahování dat
	Paměť telefonu plná		Nadcházející události
	Nenalezena karta SIM		Problém se synchronizací nebo přihlášením

	Synchronizace dat		Synchronizace selhala
	Přenosný Wi-Fi hotspot zapnutý		Další oznámení
	Připojeno k síti VPN		Náhlavní souprava zapojena
	Režim ladění USB je povolen		Tethering pomocí USB zapnut

Uspořádání aplikací a widgetů na domovské obrazovce

Přidání widgetu na domovskou obrazovku

1. Na domovské obrazovce klepněte a přidržte prst na prázdném místě, aby se zobrazilo dialogové okno **Nastavit plochu**.
2. Klepněte na **Widgety**.
3. Přetáhněte widget z dolní části obrazovky na miniaturu obrazovky.
4. Klepnutím na ⮌ se vrátíte na domovskou obrazovku.

Pokud na domovské obrazovce není dostatek volného místa, telefon automaticky vytvoří vpravo od původní domovské obrazovky novou, kam widget umístí. Maximálně můžete mít devět domovských obrazovek.

Přesunutí aplikace nebo widgetu

Na domovské obrazovce klepněte libovolnou aplikaci nebo widget a přidržte, až telefon zavibruje. Tím přejdete do režimu úprav. Potom můžete přetáhnout aplikaci nebo widget do libovolného vhodného prázdného prostoru.

Odstranění aplikace nebo widgetu

Na domovské obrazovce klepněte a přidržte prst na aplikaci nebo widgetu, který chcete odstranit, dokud se nezobrazí . Nežádoucí aplikaci nebo widget odstraníte přetažením na .

Odstraněním ikony aplikace se aplikace odinstaluje. Při odstraní ikony aplikace vás telefon vyzve k potvrzení akce. Klepnutím na **OK** aplikaci odinstalujete. Některé předinstalované aplikace nelze odinstalovat.

Uspořádání ikon domovské obrazovky pomocí složek

1. Na domovské obrazovce přetáhněte položku na jinou položku. Vytvoří se složka obsahující obě položky.
2. Klepnutím na složku ji otevřete. Potom můžete provádět následující:
   - Klepněte na název složky, chcete-li ji přejmenovat.
   - Klepněte na +, chcete-li do složky přidat více položek.
   - Ikonu odstraníte vytažením ikony ven ze složky.

Složka musí obsahovat alespoň dvě položky. Jinak složka automaticky zmizí.

Správa domovské obrazovky

Přidání domovské obrazovky

1. Na domovské obrazovce klepněte a přidržte prst na prázdném místě, aby se zobrazilo dialogové okno **Nastavit plochu**.
2. Klepněte na **Miniatury**.
3. Klepněte na +.

Přesunutí domovské obrazovky

1. Na domovské obrazovce klepněte a přidržte prst na prázdném místě, aby se zobrazilo dialogové okno **Nastavit plochu**.
2. Klepněte na **Miniatury**.
3. Klepněte a přidržte prst na miniatuře domovské obrazovky, dokud telefon nezavibruje, a přetáhněte ji na nové místo.

Odstranění domovské obrazovky

1. Na domovské obrazovce klepněte a přidržte prst na prázdném místě, aby se zobrazilo dialogové okno **Nastavit plochu**.
2. Klepněte na **Miniatury**.
3. Klepnutím na ✕ v pravém horním rohu obrazovky ji vymažte.

Přístup k aplikacím

Přehled aplikací

Váš telefon se dodává s následujícími aplikacemi:



Motivy: Změnit motiv.



Vytočit: Volat a přijímat hovory. Váš telefon podporuje inteligentní vytáčení a vytáčení ze seznamu kontaktů nebo seznamu hovorů.



Lidé: Spravovat telefonní čísla, e-mailové adresy a další kontaktní údaje. Můžete importovat kontakty ze svého starého telefonu.



SMS a MMS: Odesílat a přijímat textové a multimediální zprávy.



Prohlížeč: Procházet webové stránky a spravovat své záložky.



E-mail: Odesílat nebo přijímat e-maily a synchronizovat e-mailové účty.



Fotoaparát: Pořizovat fotografie nebo videa.



Galerie: Prohlížet, spravovat a upravovat fotografie.



Hudba Play: Spravovat a přehrávat skladby.



DLNA: Sdílet mediální soubory mezi zařízeními na stejné síti Wi-Fi. Odesílat multimediální soubory vašeho telefonu na jiná zařízení a ovládat přehrávání.



Správce souborů: Spravovat soubory a aplikace na vašem telefonu.



Instalace aplikací: Zobrazit aplikace, které dosud nejsou nainstalovány na vašem telefonu a nainstalovat je.



Správce telefonu: Spustit bezpečnostní skenování vašeho telefonu, filtrovat obtěžující hovory a zprávy, nastavit přístupová oprávnění aplikací a optimalizovat systém.



Záloha: Zálohovat data z vašeho telefonu, aby se zabránilo ztrátě dat.



Kalendář: Spravovat své osobní a pracovní život podle plánu.



Hodiny: Přidávat alarmy, zobrazovat světové časy a používat časovače a stopky.



Počasí: Zobrazovat informace o počasí pro města po celém světě.



Kalkulačka: Provádět základní algoritmické výpočty v základním i vědeckém režimu kalkulačky.



Poznámky: Zaznamenávat své myšlenky a další užitečné informace.



FM rádio : Poslouchat FM rádio.



Nastavení: Konfigurovat nastavení vašeho telefonu.

Některé aplikace nemusí být podporovány všemi sítěmi nebo poskytovateli služeb.

Spouštění aplikací a přepínání mezi nimi

Chcete-li otevřít aplikaci, na domovské obrazovce klepněte na její ikonu.

Chcete-li přepnout do jiné aplikace, klepnutím na se vraťte na domovskou obrazovku a potom klepněte na ikonu aplikace, kterou chcete otevřít.

Zobrazení naposledy použitých aplikací

. Klepnutím a přidržením zobrazíte naposledy použité aplikace. Potom můžete provádět následující:

- Chcete-li aplikaci spustit, klepněte na ni.
- Rychlým tahem vlevo nebo vpravo po aplikaci nebo klepnutím na v jejím pravém horním rohu ji uzavřete.
- Klepnutím na vymažete seznam.

Práce s textem

Telefon je vybaven několika metodami zadávání textu. Text můžete rychle psát pomocí klávesnice na obrazovce.

- Po klepnutí do textového pole se na obrazovce otevře klávesnice.
- Chcete-li klávesnici skrýt, klepněte na .

Metoda zadávání dat Huawei

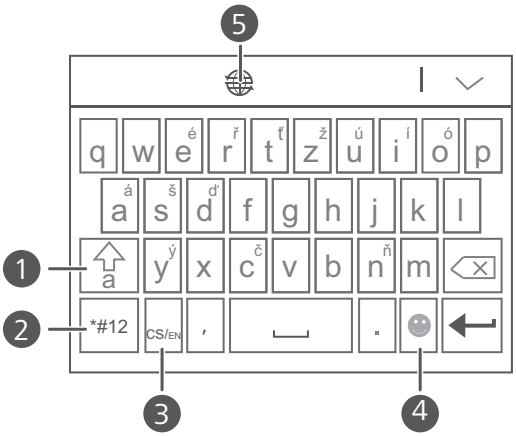

1	Klepnutím na lze přepínat mezi malými a velkými písmeny a funkcí Caps Lock.
2	Klepnutím na lze zadat čísla a symboly.
3	Klepnutím na lze přepínat mezi angličtinou a vaším výchozím jazykem pro zadávání dat.
4	Klepnutím na zadáte emotikony.
5	Klepnutím na můžete přepnout jazyk zadávaných dat.

Způsob zadávání dat v systému Android

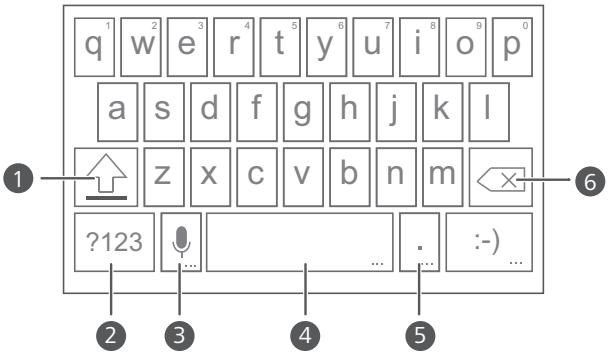

1	• Klepnutím na lze přepínat mezi malými a velkými písmeny. • Funkci Caps Lock můžete zapnout klepnutím a přidržením nebo dvojitým rychlým klepnutím na .
2	Klepnutím na lze zadat čísla a symboly.
3	• Klepnutím na použijete hlasový vstup. • Klepnutím a přidržením otevřete nabídku **Možnosti zadávání textu a dat**.

4	• Klepnutím na zadáte mezeru. • Klepnutím a přidržením můžete zvolit jiný způsob zadávání dat.
5	• Klepnutím na zadáte tečku. • Klepnutím a přidržením můžete zadat symboly.
6	• Klepnutím na odstraníte znak vlevo od kurzoru. • Klepnutím a přidržením rychle vymažete více znaků vlevo od kurzoru.

Úpravy textu

Zjistěte, jak vybrat, vyjmout, kopírovat a vkládat text v telefonu.

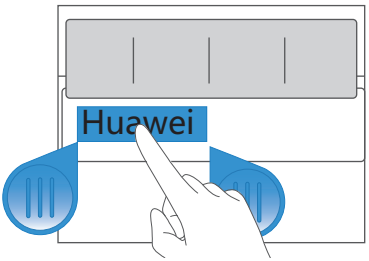

- **Výběr textu**: Podržte prst na textu, aby se objevily značky . Potom přetáhněte a pro výběr více nebo méně textu, nebo klepněte na **Vybrat vše** pro výběr všeho textu v textovém poli.
- **Vyjmutí textu**: Vyberte text a klepněte na **Vyjmout**.
- **Kopírování textu**: Vyberte text a klepněte na **Kopírovat**.
- **Vložení textu**: Klepněte na místo, kam chcete text vložit. Přetažením značky přesunete místo vložení a klepnutím na **Vložit** vložíte text, který jste zkopírovali nebo vyjmuli.

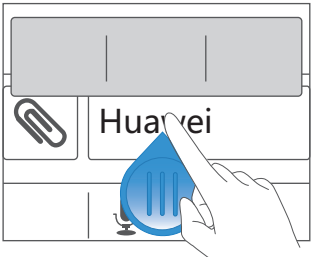

Konfigurace metody zadávání dat

1. Na domovské obrazovce klepněte na .
2. V části **Vše** klepněte na položku **Jazyk a vstup**.
3. V části **KLÁVESNICE A METODY VSTUPU** klepněte na metodu zadávání dat, abyste ji mohli nakonfigurovat.

Individuální nastavení telefonu

Změna stylu domovské obrazovky

Váš telefon podporuje standardní a jednoduché styly domovské obrazovky.

1. Na domovské obrazovce klepněte na .
2. V části **Vše** klepněte na položku **Styl domovské obrazovky**.
3. Zvolte **Standardní** nebo **Jednoduchý** a klepněte na **POUŽÍT**.

Nastavení motivu

Telefon je dodáván s řadou různých motivů.

Změna motivu

1. Na domovské obrazovce klepněte na .
2. Vyberte motiv a klepněte na **POUŽÍT**.

Přizpůsobení motivu

1. Na mřížce motivů klepněte na **PŘIZPŮSOBIT AKTUÁLNÍ MOTIV**.
2. V seznamu prvků vyberte ty, které chcete upravit.

Změna tapety

1. Na domovské obrazovce podržte prst na prázdném místě, aby se zobrazilo dialogové okno **Nastavit plochu**.
2. Klepněte na **Tapety**.
3. Z obrazovky **Tapeta** můžete nastavit následující položky:
   - **Tapeta uzam. obr.**: Nastavíte tapetu, která se objeví na obrazovce pro odemknutí telefonu.
   - **Tapeta plochy**: Nastavíte tapetu domovské obrazovky.

- **Změnit zatřesením**: Změníte tapetu domovské obrazovky potřesením telefonu.
- **Náhodná změna**: Tapeta domovské obrazovky se změní náhodně.

Nastavení efektu přechodu domovské obrazovky

1. Na domovské obrazovce podržte prst na prázdném místě, aby se zobrazilo dialogové okno **Nastavit plochu**.
2. Klepněte na **Přechody**.
3. Vyberte efekt přechodu domovské obrazovky.

Nastavení zvuků

Nastavení vyzvánění

1. Na domovské obrazovce klepněte na a pak na kartu **Vše**.
2. Pod volbou **ZAŘÍZENÍ** klepněte na položku **Zvuk**.
3. Klepněte na **Vyzváněcí tón telefonu** a vyberte některou z následujících možností ze zobrazeného dialogového okna:
   - **Vyzvánění**: vybíráte z výchozího výběru.
   - **Hudba**: vybíráte ze zvukových souborů, které jsou v telefonu uloženy.
4. Klepněte na **Použít**.

Nastavení oznamovacích zvuků

1. Na domovské obrazovce klepněte na a pak na kartu **Vše**.
2. Pod volbou **ZAŘÍZENÍ** klepněte na položku **Zvuk**.
3. Klepněte na **Tón oznámení**.

4. Vyberte typ zvuku.

Oznamovací zvuk e-mailu můžete nakonfigurovat pouze po nastavení e-mailového účtu.

5. Vyberte zvuk.

6. Klepněte na **Použít**.

Nastavení metody odemknutí obrazovky

Odemknutí obličejem

1. Na domovské obrazovce klepněte na a potom na kartu **Vše**.

2. Pod volbou **OSOBNÍ** klepněte na položku **Zabezpečení**.

3. Klepněte na **Zámek obrazovky** > **Odemknutí obličejem**.

4. Podle pokynů na obrazovce pořiďte fotografii svého obličeje.
   Telefon použije obličej jako primární metodu k odemknutí.

5. Nastavte sekundární metodu odemknutí.

Pokud vás funkce odemknutí obličejem nerozpozná (například kvůli slabému světlu), podle pokynů na obrazovce odemkněte telefon pomocí sekundární metody odemknutí.

Pro vypnutí funkce odemknutí obličejem použijte sekundární metodu odemknutí pro vstup na obrazovku **Zámek obrazovky** a vyberte jinou metodu odemknutí.

Odemknutí obrazovky gestem

1. Na domovské obrazovce klepněte na a potom na kartu **Vše**.

2. Pod volbou **OSOBNÍ** klepněte na položku **Zabezpečení**.

3. Klepněte na **Zámek obrazovky** > **Gesto**.

4. Podle pokynů na obrazovce nastavte gesto pro odemknutí obrazovky.

Pokud nakreslíte nesprávná gesta pětkrát za sebou, obrazovka přestane reagovat na další pokusy o odemčení po dobu 30 sekund. Nicméně i po tuto dobu budete moci volat na tísňová čísla.

Odemknutí obrazovky kódem PIN

1. Na domovské obrazovce klepněte na a potom na kartu **Vše**.
2. Pod volbou **OSOBNÍ** klepněte na položku **Zabezpečení**.
3. Klepněte na **Zámek obrazovky** > **PIN**.
4. Podle pokynů na obrazovce nastavte kód PIN pro odemknutí obrazovky.

Po nastavení kódu PIN jej budete muset zadat pokaždé, když chcete odemknout obrazovku telefonu.

Pokud nesprávné kódy PIN zadáte pětkrát za sebou, obrazovka přestane reagovat na další pokusy o odemčení po dobu 30 sekund. Nicméně i po tuto dobu budete moci volat na tísňová čísla.

Odemknutí obrazovky heslem

1. Na domovské obrazovce klepněte na a potom na kartu **Vše**.
2. Pod volbou **OSOBNÍ** klepněte na položku **Zabezpečení**.
3. Klepněte na **Zámek obrazovky** > **Heslo**.
4. Podle pokynů na obrazovce nastavte heslo pro odemknutí obrazovky.
5. Opakujte zadání hesla a klepněte na **OK**.

Po nastavení hesla je budete muset zadat pokaždé, když chcete odemknout obrazovku telefonu.

Pokud nesprávná hesla zadáte pětkrát za sebou, obrazovka přestane reagovat na další pokusy o odemčení po dobu 30 sekund. Nicméně i po tuto dobu budete moci volat na tísňová čísla.

Přizpůsobení zástupců přepínačů na oznamovacím panelu

Zástupce přepínačů můžete přeuspořádat a přesunout ty, které používáte nejvíce, do horní části seznamu. Zástupci v horní části budou plně zobrazeny na oznamovacím panelu.

1. Rychlým tahem prstem od stavového řádku dolů otevřete oznamovací panel.
2. V horní části rychle táhněte prstem doleva. Klepnutím na zobrazíte seznam zástupců přepínačů.
3. Přetáhněte zástupce přepínače na novou pozici v seznamu.

Změna velikosti písma

1. Na domovské obrazovce klepněte na a pak na kartu **Vše**.
2. Pod volbou **ZAŘÍZENÍ** klepněte na položku **Obrazovka**.
3. Klepněte na **Velikost písma** a vyberte velikost písma.

Nastavení jasu obrazovky

1. Na domovské obrazovce klepněte na a potom na kartu **Vše**.
2. Pod volbou **ZAŘÍZENÍ** klepněte na položku **Obrazovka**.
3. Klepněte na **Jas**.
4. V zobrazeném dialogovém okně proveďte některou z následujících operací:
   - Zaškrtněte políčko **Automatický jas**, aby telefon automaticky upravoval jas obrazovky na základě okolního světla.
   - Tažením posuvníku vlevo snižte jas obrazovky nebo tažením vpravo zvyšte jas obrazovky.

Rychlým tahem prstem od stavového řádku dolů otevřete oznamovací panel a upravte jas obrazovky pomocí zástupců přepínačů.

Hovory

Inteligentní vytáčení

Kromě standardních postupů při telefonování vám inteligentní vytáčení umožňuje rychle najít kontakty zadáním částí jmen nebo čísel.

1. Na výchozí obrazovce klepněte na .
2. Zadejte telefonní číslo nebo iniciály či několik prvních písmen jména kontaktu.
   Odpovídající kontakty v telefonu a telefonní čísla ve vašem protokolu hovorů se pak zobrazí ve formě seznamu.
3. V seznamu klepněte na kontakt, který chcete volat.
4. Hovor ukončíte klepnutím na .

Přijetí nebo odmítnutí hovoru

Když máte příchozí hovor, můžete stisknout tlačítko hlasitost pro ztlumení vyzvánění.

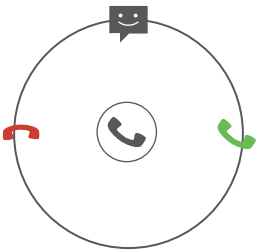

- Tažením ikony doprava přijmete hovor.
- Tažením ikony doleva odmítnete hovor.
- Tažením ikony nahoru odmítnete hovor a odešlete volajícímu zprávu.

Na obrazovce voliče klepněte na > **Nastavení hovorů** > **Rychlé odpovědi** pro upravení zprávy, která bude odeslána.

Zobrazení protokolu hovorů

1. Na domovské obrazovce klepněte na . Nad číselníkem se zobrazí poslední hovory.
2. Klepnutím na > **Zmeškané hovory** zobrazíte zmeškané hovory.

Co můžete dělat během hovoru

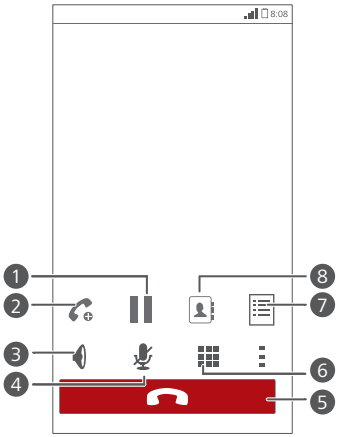

1	Klepnutím na > aktuální hovor přidržte a opětným klepnutím na hovor obnovte.
2	Klepnutím na > zahájíte třícestné volání. Před použitím třícestného volání se ujistěte, že jste se přihlásili k odběru této služby. Podrobné informace získáte od poskytovatele služeb.
3	Klepněte na , chcete-li použít hlasitý telefon.
4	Klepnutím na ztlumíte nebo zrušíte ztlumení mikrofonu.
5	Hovor ukončíte klepnutím na .
6	Klepnutím na zobrazíte číselník.
7	Klepnutím na > zobrazíte poznámku.

8 Klepnutím na ⋮ > zobrazíte seznam kontaktů.

Pro návrat na obrazovku pro volání rychlým tahem prstu od stavového řádku dolů otevřete oznamovací panel a klepněte na **Aktuální hovor**.

Uskutečnění konferenčního hovoru

Snadno lze uskutečnit konferenční hovory mezi přáteli, rodinou i spolupracovníky. Proveďte nebo přijměte hovor a vytočte jiné číslo pro přidání druhého účastníka ke konferenčnímu hovoru.

Než uskutečníte konferenční hovor, ujistěte se, že jste se přihlásili k odběru této služby. Podrobné informace získáte od poskytovatele služeb.

1. Zavolejte prvního účastníka.
2. Když je hovor spojen, klepnutím na ⋮ > zavolejte druhého účastníka. Hovor s prvním účastníkem bude přidržen.
3. Jakmile je spojen druhý hovor, klepnutím na zahajte konferenční hovor.
4. Chcete-li přidat do hovoru další účastníky, opakujte kroky 2 a 3.
5. Hovor ukončíte klepnutím na .

Přijetí hovoru od dalšího účastníka

Než přijmete hovor od dalšího účastníka, ujistěte se, že jste zapnuli funkci dalšího hovoru na lince.

1. Pokud nějaký hovor přijde ve chvíli, kdy již máte jiný hovor, tažením doprava přijmete nový hovor a první hovor přidržte.
2. Klepnutím na můžete přepínat mezi oběma hovory.

Tísňová volání

I v případě naléhavé situace budete mít možnost provést tísňové volání bez použití karty SIM. Nicméně musíte být stále v oblasti pokrytí.

1. Na domovské obrazovce klepněte na .
2. Zadejte místní tísňové číslo a klepněte na .

Tísňová volání závisí na kvalitě mobilní sítě, použitém prostředí, politikách poskytovatele služeb a místních zákonech a směrnicích. Nikdy se nespoléhejte pouze na telefon, když potřebujete vyřídit kritickou komunikaci v naléhavé situaci.

Ostatní služby pro volání

Telefon také podporuje další funkce volání, například přesměrování hovorů, další hovor na lince a hlasová schránka. Před použitím těchto funkcí se ujistěte, že jste se přihlásili k odběru těchto služeb. Podrobné informace získáte u poskytovatele služeb.

Povolení přesměrování hovorů

Jste příliš zaměstnaní na to, abyste přijímali všechny hovory jedním telefonem? Přesměrujte je na jiné číslo a nikdy již znovu nepřijdete o důležitý hovor!

1. Na domovské obrazovce klepněte na a potom na kartu **Vše**.
2. Pod volbou **APLIKACE** klepněte na položku **Volat**.
3. Klepněte na **Přesměrování hovorů**.
4. Vyberte režim přesměrování.
5. Zadejte telefonní číslo, na které chcete hovory přesměrovat, a klepněte na **Povolit**.

Povolení dalšího hovoru na lince

Funkce dalšího hovoru na lince vám umožňuje přijmout další příchozí hovor, když již telefonujete, a přepínat mezi dvěma hovory.

1. Na domovské obrazovce klepněte na a potom na kartu **Vše**.
2. Pod volbou **APLIKACE** klepněte na položku **Volat**.
3. Klepněte na **Další nastavení**.
4. Klepnutím na **Další hovor na lince** povolíte další hovor na lince.

Nastavení hlasové schránky

Hlasová schránka je vaše osobní úložiště pro zmeškané hovory včetně hovorů zmeškaných, když máte jiný hovor nebo je telefon vypnutý.

Před použitím hlasové schránky se ujistěte, že jste se přihlásili k odběru služby hlasové schránky a získali jste číslo hlasové schránky. Podrobnosti získáte od poskytovatele služeb. Musíte také povolit přesměrování hovorů a nastavit všechny příchozí hovory tak, aby byly přesměrovány do hlasové schránky.

1. Na domovské obrazovce klepněte na a potom na kartu **Vše**.
2. Pod volbou **APLIKACE** klepněte na položku **Volat**.
3. Klepněte na **Hlasová schránka** > **Nastavení hlasové schránky** > **Číslo hlasové schránky**.
4. Zadejte číslo své hlasové schránky a klepněte na **OK**.

Chcete-li si poslechnout hlasové zprávy, podržte prst na tlačítku **1** na číselníku a dále se řiďte hlasovými pokyny.

Lidé

Zapomeňte na nošení vizitkáře. Nyní můžete své kontakty snadno ukládat a spravovat.

Vytvoření kontaktu

1. Na domovské obrazovce klepněte na a pak na kartu **Kontakty**.
2. Klepněte na .
3. Vyberte účet.
4. Zadejte jméno kontaktu, telefonní číslo a další podrobnosti. Klepnutím na **Přidat další pole** můžete zadat více informací.
5. Klepnutím na **HOTOVO** kontakt uložte.

Vyhledání kontaktu

1. Na domovské obrazovce klepněte na a pak na kartu **Kontakty**.
2. Klepněte na vyhledávací pole.
3. Zadejte jméno nebo iniciály kontaktu.
   Během psaní se budou zobrazovat odpovídající kontakty.

Chcete-li například vyhledat jméno John Doe, zadejte **John Doe** nebo **JD**.

Kopírování kontaktů

1. Na domovské obrazovce klepněte na a pak na kartu **Kontakty**.
2. Klepněte na > **Správa kontaktů** > **Kopírovat kontakty**.
3. Ze zobrazené nabídky možností vyberte místo, na kterém jsou uloženy kontakty, které chcete kopírovat.
4. Klepněte na kontakty, které chcete kopírovat, nebo klepnutím na **VŠE** vyberte všechny kontakty.

5. Klepněte na **KOPÍROVAT** a vyberte účet, na který chcete vložit kontakty.

Import nebo export kontaktů

Váš telefon podporuje pouze soubory s kontakty ve formátu .vcf. Jedná se o standardní formát pro soubory k ukládání kontaktů. V souborech .vcf lze ukládat jména kontaktu, adresy, telefonní čísla, a další informace.

Import kontaktů z paměťového zařízení

Kontakty uložené v souboru .vcf z paměťového zařízení můžete importovat do telefonu.

1. Na domovské obrazovce klepněte na  a potom na kartu **Kontakty**.
2. Klepněte na ☰ > **Správa kontaktů** > **Importovat z úložiště**.
3. Vyberte jeden nebo více souborů .vcf.
4. Klepněte na **OK**.

Import kontaktů ze zařízení Bluetooth

Kontakty uložené v souboru .vcf ze zařízení Bluetooth můžete importovat do telefonu.

1. Na domovské obrazovce klepněte na  a potom na kartu **Kontakty**.
2. Klepněte na ☰ > **Správa kontaktů** > **Importovat přes Bluetooth**.
   Telefon potom povolí Bluetooth a hledání dostupných zařízení Bluetooth.
3. Klepněte na zařízení Bluetooth, se kterým chcete spárovat telefon.
   Když jsou dvě zařízení spárována, telefon automaticky importuje kontakty z druhého zařízení.

Export kontaktů

Zálohujte si kontakty do externího paměťovému zařízení, abyste o ně nepřišli při aktualizaci systému nebo omylem.

1. Na domovské obrazovce klepněte na a pak na kartu **Kontakty**.
2. Klepněte na > **Správa kontaktů** > **Exportovat do úložiště**.
   Potom se zobrazí dialogové okno se zobrazeným exportovaným názvem souboru .vcf a místem jeho uložení.
3. Klepněte na **OK**.

Chcete-li zobrazit právě exportovaný soubor .vcf, otevřete aplikaci **Správce souborů**. Soubor je zobrazen v kořenovém adresáři vnitřní paměti telefonu.

Přidání kontaktu mezi oblíbené kontakty

1. Na domovské obrazovce klepněte na a potom na kartu **Oblíbené**.
2. Klepněte na .
3. Klepněte na kontakt, který chcete přidat mezi oblíbené, nebo klepnutím na **VŠE** vyberte všechny kontakty.
4. Klepněte na **PŘIDAT**.

Odstranění kontaktů

1. Na domovské obrazovce klepněte na a pak na kartu **Kontakty**.
2. Klepněte na > **Odstranit kontakty**.
3. Klepněte na kontakty, které chcete odstranit, nebo klepnutím na **VŠE** vyberte všechny kontakty.
4. Klepněte na **SMAZAT**.
5. Klepněte na **OK**.

Sdílení kontaktů

Kontakty ve formátu .vcf můžete sdílet mnoha způsoby.

1. Na domovské obrazovce klepněte na a pak na kartu **Kontakty**.
2. Klepněte na > **Sdílet kontakty**.
3. Klepněte na kontakty, které chcete sdílet, nebo klepnutím na **VŠE** vyberte všechny kontakty.
4. Klepněte na **SDÍLET** a ze zobrazené nabídky možností vyberte způsob sdílení.

Skupiny kontaktů

Můžete vytvořit skupinu kontaktů a odeslat zprávu nebo e-mail zároveň všem členům skupiny.

Vytvoření skupiny kontaktů

1. Na domovské obrazovce klepněte na a pak na kartu **Skupiny**.
2. Klepněte na .
3. Pojmenujte skupinu kontaktů.
4. Klepněte na **Přidat člena**.
5. Vyberte jeden nebo více kontaktů.
6. Klepněte na **PŘIDAT ČLENA**.
7. Klepněte na **HOTOVO**.

Úprava skupiny kontaktů

1. Na domovské obrazovce klepněte na a pak na kartu **Skupiny**.
2. Podržte prst na skupině kontaktů, kterou chcete upravit.
3. Ze zobrazené nabídky možností vyberte **Upravit**.
4. Skupinu můžete přejmenovat nebo spravovat její členy.
5. Klepněte na **HOTOVO**.

Odeslání zprávy nebo e-mailu skupině kontaktů

1. Na domovské obrazovce klepněte na a potom na kartu **Skupiny**.
2. Podržte prst na skupině kontaktů, kterým chcete odeslat zprávu nebo e-mail.
3. Ze zobrazené nabídky možností vyberte **Odeslat zprávu** nebo **Odeslat e-mail**.

Můžete také otevřít skupinu kontaktů a klepnutím na odeslat zprávu nebo klepnutím na odeslat e-mail.

Odstranění skupiny kontaktů

1. Na domovské obrazovce klepněte na a pak na kartu **Skupiny**.
2. Podržte prst na skupině kontaktů, kterou chcete odstranit.
3. Ze zobrazené nabídky možností vyberte **Smazat**.

Odstraněním skupiny kontaktů nedojde k odebrání kontaktů ve skupině z telefonu.

SMS a MMS

Odeslání textové zprávy

1. Na domovské obrazovce klepněte na .
2. V seznamu vláken zpráv klepněte na .
3. Klepněte do textového pole příjemce a zadejte jméno nebo telefonní číslo kontaktu.

Klepnutím na můžete vybrat více kontaktů.

4. Napište zprávu.
5. Klepněte na **Odeslat**.

Odeslání multimediální zprávy

Před odesláním multimediální zprávy se ujistěte, že máte zapnuty datové služby.

1. Na domovské obrazovce klepněte na .
2. V seznamu vláken zpráv klepněte na .
3. Klepněte do textového pole příjemce a zadejte jméno nebo telefonní číslo kontaktu.

Klepnutím na můžete vybrat více kontaktů.

4. Klepněte na > **Přidat předmět** a zadejte předmět zprávy.
5. Napište zprávu.
6. Klepněte na , vyberte typ přílohy a připojte soubor.

Jestliže chcete připojit ke zprávě více souborů, klepněte na **Prezentace**.

7. Klepněte na **Odeslat**.

Váš telefon podporuje multimediální zprávy do velikosti 300 kB. Větší zprávy nelze odeslat pomocí MMS.

Odpovídání na zprávu

1. Na domovské obrazovce klepněte na .
2. V seznamu vláken zpráv klepněte na jméno nebo telefonní číslo kontaktu. Zobrazí se vlákno konverzace.
3. Klepněte do textového pole a napište odpověď.
4. Klepněte na **Odeslat**.

Hledání zprávy

1. Na domovské obrazovce klepněte na .
2. V seznamu vláken zpráv klepněte na > **Vyhledávání**.
3. Zadejte zprávu nebo kontakt, nebo jejich části. Telefon pak zobrazí odpovídající výsledky.

Správa zpráv

Kopírování zprávy

1. Na domovské obrazovce klepněte na .
2. V seznamu vláken zpráv klepněte na jméno kontaktu nebo telefonní číslo pro zobrazení vlákna konverzace.
3. Klepněte a podržte zprávu, kterou chcete zkopírovat.
4. Ze zobrazené nabídky možností vyberte **Kopírovat text**.
5. Klepněte a podržte oblast, kam chcete zprávu vložit, a ze zobrazené nabídky možností vyberte **Vložit**.

Přeposlání zprávy

1. Na domovské obrazovce klepněte na .
2. V seznamu vláken zpráv klepněte na jméno kontaktu nebo telefonní číslo pro zobrazení vlákna konverzace.
3. Podržte prst na zprávě, kterou chcete přeposlat.
4. Ze zobrazené nabídky možností vyberte **Předat dál**.
5. Klepněte do textového pole příjemce a zadejte jméno nebo telefonní číslo kontaktu.

Klepnutím na můžete vybrat více kontaktů.

6. Klepněte na **Odeslat**.

Odstranění zprávy

1. Na domovské obrazovce klepněte na .
2. V seznamu vláken zpráv klepněte na jméno kontaktu nebo telefonní číslo pro zobrazení vlákna konverzace.
3. Klepněte a podržte zprávu, kterou chcete odstranit, a klepněte na **Smazat**.

Odstranění vlákna

1. Na domovské obrazovce klepněte na .
2. V seznamu vláken zpráv klepněte a podržte vlákno, které chcete odstranit.
3. Ze zobrazené nabídky možností vyberte **Smazat zprávy**.

Úprava nastavení zpráv

1. Na domovské obrazovce klepněte na .
2. V seznamu vláken zpráv klepněte na .
3. Klepněte na **Nastavení**.
4. Nyní můžete změnit zvukové upozornění na zprávu, spravovat zprávy na kartě SIM apod.

Prohlížeč

Prohlížeč ve vašem telefonu vám umožňuje procházet web a mít stále přehled o aktuálních informacích. Být stále v obraze nikdy nebylo snazší.

Prohlížení webových stránek

1. Na domovské obrazovce klepněte na .
2. Do pole adresy zadejte adresu webové stránky.
   Během zadávání telefon zobrazuje odpovídající weby.
3. Klepněte na webovou stránku, kterou chcete navštívit.

Správa záložek

Záložky umožňují sledovat vaše oblíbené webové stránky.

Přidání záložky

1. Na domovské obrazovce klepněte na .
2. Na obrazovce **Prohlížeč** otevřete webovou stránku, kterou chcete přidat jako záložku.
3. Klepněte na  > **Uložit do záložek**.
4. Zadejte název záložky, nebo použijte výchozí název. Potom klepněte na **OK**.

Přístup k záložce

1. Na domovské obrazovce klepněte na .
2. Na obrazovce **Prohlížeč** klepněte na .
3. Klepněte na **Záložky**.
4. Pod položkou **Lokální** klepněte na záložku.

Úprava záložky

1. Na domovské obrazovce klepněte na .
2. Na obrazovce **Prohlížeč** klepněte na .
3. Klepněte na **Záložky**.
4. Podržte prst na záložce, kterou chcete upravit.
5. Ze zobrazené nabídky možností vyberte **Upravit záložku**.
6. Upravit záložku.
7. Klepněte na **OK**.

Nastavení domovské stránky

Nastavte oblíbenou webovou stránku jako domovskou stránku svého prohlížeče, abyste si trochu usnadnili život.

1. Na domovské obrazovce klepněte na .
2. Na obrazovce **Prohlížeč** klepněte na .
3. Klepněte na **Nastavení** > **Obecné** > **Nastavit domovskou stránku**.
4. Ze zobrazené nabídky možností vyberte webovou stránku, kterou chcete nastavit jako domovskou stránku.

Vymazání historie prohlížení

Pro lepší ochranu vašeho soukromí čas od času vymažte historii prohlížení.

1. Na domovské obrazovce klepněte na .
2. Na obrazovce **Prohlížeč** klepněte na .
3. Klepněte na **Nastavení** > **Ochrana os. údajů a zabezpečení** > **Vymazat historii**.
4. Klepněte na **OK**.

Úprava nastavení prohlížeče

1. Na domovské obrazovce klepněte na .
2. Na obrazovce **Prohlížeč** klepněte na .
3. Klepněte na **Nastavení**.
4. Přizpůsobte nastavení prohlížeče, aby lépe vyhovoval vašim potřebám.

E-mail

Nechcete zmeškat důležité e-maily od vašich přátel či klientů, když jste na pracovní cestě? Díky telefonu můžete číst a odpovídat na e-maily i na cestách.

Přidání e-mailového účtu POP3 nebo IMAP

Při přidání e-mailového účtu POP3 nebo IMAP musí být nastaveny příslušné parametry. Podrobné informace získáte od poskytovatele e-mailových služeb.

1. Na výchozí obrazovce klepněte na .
2. Zvolte typ e-mailového účtu.
3. Vyplňte položky **E-mailová adresa** a **Heslo** a klepněte na **Další**.
4. Podle pokynů na obrazovce nakonfigurujte nastavení e-mailu.

Jakmile je e-mailový účet nastaven, objeví se obrazovka **Doručená pošta**.

Chcete-li přidat další e-mailové účty, klepněte na > **Nastavení** > **Přidat účet**.

Přidání účtu Exchange

Exchange je e-mailový systém vyvinutý společností Microsoft pro realizaci komunikace v podniku. Někteří poskytovatelé e-mailových služeb poskytují účty Exchange i pro jednotlivce a rodiny.

Při přidání účtu Exchange musí být nastaveny příslušné parametry. Podrobnosti získáte od poskytovatele e-mailových služeb.

1. Na výchozí obrazovce klepněte na .
2. Klepněte na **Exchange**.
3. Vyplňte položky **E-mailová adresa**, **Doména**, **Uživatelské jméno** a **Heslo**. Potom klepněte na **Další**.
4. Podle pokynů na obrazovce nakonfigurujte nastavení e-mailu.

Jakmile je účet Exchange nastaven, objeví se obrazovka **Doručená pošta**.

Přepínání mezi e-mailovými účty

1. Na výchozí obrazovce klepněte na .
2. V horní části klepněte na e-mailovou adresu. Zobrazí se seznam e-mailových účtů.
3. Klepněte na e-mailový účet, který chcete použít.

Odesílání e-mailů

1. Na domovské obrazovce klepněte na .
2. Otevřete e-mailový účet.
3. Na obrazovce **Doručená pošta** klepněte na .
4. Zadejte příjemce, předmět a napište zprávu. Uložte případné přílohy.
5. Jakmile jste hotovi, klepnutím na  odešlete zprávu.

Kontrola e-mailů

1. Na domovské obrazovce klepněte na .
2. Otevřete e-mailový účet.
3. Na **Doručená pošta** obrazovce klepněte na e-mail, který chcete číst.
4. Při čtení e-mailu máte tyto možnosti:
   - Klepnutím na  na e-mail odpovíte.
   - Klepnutím na  jej přepošlete.
   - Klepnutím na  jej odstraníte.
   - Klepnutím na se vrátíte k předchozímu e-mailu.
   - Klepnutím na přeskočíte na další e-mail.

Získání mailu může chvíli trvat v závislosti na stavu sítě. Ve spodním pravém rohu klepněte na  pro obnovení složky Doručená pošta.

Odebrání e-mailového účtu

Po odebrání e-mailového účtu již telefon nebude odesílat ani přijímat e-maily pomocí tohoto účtu.

1. Na domovské obrazovce klepněte na .
2. Na obrazovce **Doručená pošta** klepněte na .
3. Klepněte na **Nastavení**.
4. Vyberte účet, který chcete odebrat.
5. Pod volbou **ODEBRAT ÚČET** klepněte na položku **Odebrat účet**.
6. Klepněte na **OK**.

Změna nastavení e-mailového účtu

1. Na výchozí obrazovce klepněte na .
2. Na obrazovce **Doručená pošta** klepněte na .
3. Klepněte na **Nastavení** > **Obecné**.
4. Nastavte velikost písma, možnosti zobrazení a další nastavení.

Multimédia

Fotoaparát

Jak letí čas, existují určité vzpomínky, které si chcete navždy uchovat. Fotoaparát je to pro skvělý nástroj. Podporuje celou řadu režimů zachycení, například režim krásy a úsměvu.

Hledáček

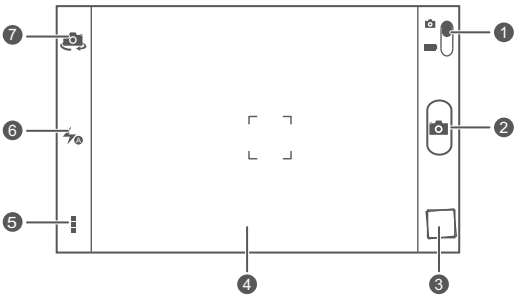

1	• Přetažením posuvníku na ikonu nastavíte režim fotografování. • Přetažením posuvníku na ikonu nastavíte režim videa.
2	• Klepnutím na pořídíte fotografii. • Klepněte a podržte pro pořízení dávkových snímků.
3	Dotkněte se miniatury a zobrazíte fotografie.
4	• Klepněte na objekt v hledáčku, chcete-li na něj fotoaparát zaostřit. • Roztáhněte dva prsty pro přiblížení nebo je stáhněte pro oddálení.

5	Klepnutím na ⋮ otevřete nabídku možností, kde můžete: • Klepnutím na přepnete na normální režim. • Klepnutím na přepnete na panoramatický režim. • Klepnutím na přepnete na režim zvláštních efektů. • Klepněte na pro zakázání nebo povolení **Klepnutím zachytit**, **Záznam aktiv. hlasem**, **Značky GPS** a dalších funkcí a také nastavení rozlišení fotografií, časovače a dalších parametrů.
6	Klepnutím na nastavíte režim blesku.
7	Klepněte na chcete-li přepínat mezi zadním a předním fotoaparátem.

Fotografování

1. Na domovské obrazovce klepněte na .
2. Nakomponujte scénu, kterou chcete zachytit. Fotoaparát se automaticky zaostřuje.
   Když se obrazovka hledáček změní barvu na zelenou, je fotoaparát zaostřený.
3. Klepněte na .

Záznam videa

1. Na domovské obrazovce klepněte na .
2. Nakomponujte scénu, kterou chcete zaznamenat.
3. Klepnutím na spustíte záznam.
4. Klepnutím na zastavíte záznam.

Pořízení panoramatické fotografie

Stále vás mrzí, že pozorovací úhel vašeho fotoaparátu není dostatečně široký pro pořízení nádherné scenérie? Panoramatický režim je přesně tím řešením, které potřebujete. Budete moci spojit dohromady několik fotografií a zkombinovat je do jednoho krásně zceleného snímku.

1. Na výchozí obrazovce klepněte na .
2. V režimu fotografování klepněte na > pro přepnutí na panoramatický režim.
3. Nakomponujte scénu, kterou chcete zachytit.
4. Klepněte na .
5. Pomalu fotoaparát přesunujte ve směru šipky pro zachycení více fotografií.

   Pokud obrazovka hledáček změní barvu na červenou, nelze obraz zachytit. Může k tomu dojít, když fotoaparátem pohnete příliš rychle nebo se oblast hledáčku dostala mimo limity panoramatického pohledu.
6. Telefon přestane snímat, když pořídí dostatek fotografií pro panoramatickou fotografii. Klepnutím na můžete fotografování zastavit.
   Fotoaparát fotografie automaticky sešije pro vytvoření jedné panoramatické fotografie.

Fotografování pomocí zvukového ovládání

1. Na domovské obrazovce klepněte na .
2. Klepnutím na >  > přepnete do režimu zvukového ovládání.
3. Nakomponujte scénu, kterou chcete zachytit. Když okolní hluk dosáhne určité úrovně decibelů, váš telefon pořídí fotografii.

Nastavení umístění pro ukládání fotografií

1. Na domovské obrazovce klepněte na .
2. V hledáčku klepněte na ⋮ > ⚙ > **Preferované úložiště**.
3. Potom můžete provádět následující:
   - Klepnutím na **Karta SD** nastavíte výchozí umístění pro ukládání fotografií nebo videí na kartu microSD.
   - Klepnutím na **Vnitřní úložiště** nastavíte výchozí umístění pro ukládání fotografií nebo videí na vnitřní úložiště.

Galerie

Galerie je vaše osobní pokladnice sladkých vzpomínek.

Prohlížení fotografií nebo videa

V aplikaci **Galerie** jsou fotografie a videa uloženy v samostatných albech.

1. Na domovské obrazovce klepněte na .
2. Klepněte na album, které chcete zobrazit.
3. Klepněte na fotografii nebo video, chcete-li je zobrazit v režimu celé obrazovky.

Při prohlížení fotografie stáhněte dva prsty pro oddálení nebo je roztáhněte pro přiblížení.

Přehrávání prezentace

1. Na domovské obrazovce klepněte na .
2. Klepněte na album.
3. Klepněte na ☰ > **Prezentace** pro přehrání prezentace fotografií z alba.
4. Klepnutím na obrazovku lze prezentaci zastavit.

Úpravy fotografie

Můžete odstranit efekt červených očí, oříznout fotografii nebo použít řadu efektů, aby vaše fotografie byly ještě úžasnější.

1. Na domovské obrazovce klepněte na .
2. Klepněte na fotografii, kterou chcete upravit.
3. Klepněte na > **Upravit** a pak máte tyto možnosti:
   - Klepnutím na vyberete filtr.
   - Klepnutím na fotografii otočíte nebo oříznete.
   - Klepnutím na fotografii zesvětlíte nebo ztmavíte.
   - Klepněte na , chcete-li přidat scénu do fotografie.
4. Klepněte na .

Otočení fotografie

1. Na domovské obrazovce klepněte na .
2. Klepněte na fotografii, kterou chcete otočit.
3. Klepněte na > **Otočit doleva** nebo **Otočit doprava**.

Povolit můžete také funkci automatického otáčení obrazovky, aby váš telefon automaticky upravoval orientaci displeje, když telefon otočíte.

Oříznutí fotografie

1. Na domovské obrazovce klepněte na .
2. Klepněte na fotografii, kterou chcete oříznout.
3. Klepněte na > **Upravit**.
4. Klepněte na > **Oříznout** a pak máte tyto možnosti:
   - Přetažením mřížky změníte její polohu.
   - Přetažením rámečků mřížky změníte její velikost.

5. Klepněte na .

Odstranění fotografie

1. Na domovské obrazovce klepněte na .

2. Klepněte na fotografii, kterou chcete odstranit.

3. Klepněte na .

4. Klepněte na **Smazat**.

Sdílení fotografie nebo videa

Chcete se podělit o své nejlepší snímky nebo zábavný kousek, který váš pes právě předvedl? Jednoduše sdílejte fotografie a videa e-mailem, přes Bluetooth apod.

1. Na domovské obrazovce klepněte na .

2. Klepněte na fotografii nebo video, které chcete sdílet.

3. Klepněte na .

4. Vyberte způsob sdílení a postupujte podle pokynů na obrazovce.

Nastavení fotografie jako tapety

1. Na výchozí obrazovce klepněte na .

2. Vyberte fotografii, kterou chcete nastavit jako tapetu.

3. Klepněte na > **Nastavit jako** > **Tapeta**.

4. Přetažením rámečků mřížky změníte její velikost.

5. Klepněte na .

Připojení k Internetu

Mobilní datové připojení

Po vložení karty SIM do telefonu a jeho prvním zapnutí se telefon automaticky zaregistruje pro datové služby u vašeho poskytovatele služeb.

Povolení datových služeb

1. Na domovské obrazovce rychle táhněte prstem od stavového řádku dolů, aby se otevřel oznamovací panel.
2. Klepnutím na povolte v telefonu datové služby.

Pokud již přístup na Internet nepotřebujete, zakažte datové služby, abyste šetřili baterii a omezili objem přenesených dat.

Vytvoření APN

Název přístupového bodu (Access Point Name, APN) je nezbytný parametr, který telefon potřebuje k připojení do mobilní sítě a k odesílání multimediálních zpráv. Obvykle se nastaví automaticky po vložení SIM karty do telefonu. Pokud se váš telefon nemůže připojit k mobilní síti pomocí automaticky nastaveného APN, obraťte se na poskytovatele služeb, vyžádejte si konkrétní parametry a vytvořte nový APN.

1. Na domovské obrazovce klepněte na .
2. V části **Vše** klepněte na položku **Mobilní sítě**.
3. Klepněte na **Jména přístupových bodů**.
4. Klepněte na > **Nový název AP**.
5. Zadejte název přístupového bodu a další parametry.
6. Klepněte na .

V seznamu APN klepnutím na > **Obnovit výchozí** resetujte informace o APN.

Nastavení připojení Wi-Fi

Používáte-li telefon doma, můžete se připojit k Wi-Fi hotspotu vytvořeného ze směrovače. Některá veřejná místa, například letiště a knihovny, také mohou mít dostupné sítě Wi-Fi.

Připojení k síti Wi-Fi

1. Na domovské obrazovce klepněte na a potom na kartu **Vše**.
2. V části **BEZDRÁTOVÁ PŘIPOJENÍ A SÍTĚ** zapněte Wi-Fi klepnutím na přepínač Wi-Fi.
3. Pod volbou **BEZDRÁTOVÁ PŘIPOJENÍ A SÍTĚ** klepněte na položku **Wi-Fi**. Telefon poté vyhledá dostupné sítě Wi-Fi a zobrazí je.
4. Vyberte síť Wi-Fi, ke které se chcete připojit, a klepněte na **Připojit**. Pokud je síť Wi-Fi šifrovaná, po zobrazení výzvy zadejte heslo.

Pokud je povolena Wi-Fi i mobilní data, telefon se přednostně připojí k síti Wi-Fi. Pokud Wi-Fi přestane být k dispozici, telefon se automaticky přepne na mobilní datové připojení.

Použití tlačítka WPS

1. Na domovské obrazovce klepněte na a potom na kartu **Vše**.
2. V části **BEZDRÁTOVÁ PŘIPOJENÍ A SÍTĚ** zapněte Wi-Fi klepnutím na přepínač Wi-Fi.
3. V seznamu sítí Wi-Fi klepněte na .
4. Na zařízení s funkcí Wi-Fi hotspotu stiskněte tlačítko WPS.

Použití kódu PIN pro WPS

1. Na domovské obrazovce klepněte na a potom na kartu **Vše**.
2. V části **BEZDRÁTOVÁ PŘIPOJENÍ A SÍTĚ** zapněte Wi-Fi klepnutím na přepínač Wi-Fi.
3. V seznamu sítí Wi-Fi klepněte na .

4. Klepněte na **Zadat kód PIN pro WPS**.
   Váš telefon vygeneruje kód PIN.
5. Na zařízení s funkcí Wi-Fi hotspotu zadejte kód PIN.

Sdílení mobilního datového připojení

Chcete na cestách přistupovat k Internetu z více zařízení? Použijte sdílení internetového připojení přes USB nebo nastavte telefon jako Wi-Fi hotspot, abyste jeho datové připojení mohli sdílet s dalšími zařízeními.

Wi-Fi hotspot

Váš telefon má také funkci jako Wi-Fi hotspot pro další zařízení sdílející jeho mobilní datové připojení.

1. Na domovské obrazovce klepněte na a pak na kartu **Vše**.
2. Pod volbou **BEZDRÁTOVÁ PŘIPOJENÍ A SÍTĚ** klepněte na položku **Další...**.
3. Klepněte na **Tethering a přenosný hotspot** > **Konfigurace hotspotu WiFi**.
4. Pojmenujte Wi-Fi hotspot.
5. Vyberte režim šifrování.

   Doporučujeme, abyste nastavili režim šifrování na WPA2PSK pro lepší zabezpečení sítě Wi-Fi.
6. Nastavte klíč k Wi-Fi hotspotu.

   Pokud ostatní zařízení chtějí přístup do sítě vašeho telefonu, je nutné zadat toto heslo.
7. Zaškrtněte políčko **Přenosný hotspot WiFi**.
8. V zařízení, které chcete použít, vyhledejte síť Wi-Fi vašeho telefonu a připojte se k ní.

Sdílení internetového připojení přes USB

Můžete sdílet své datové připojení telefonu s počítačem pomocí kabelu USB.

Pokud chcete použít sdílení internetového připojení přes USB, musíte nainstalovat ovladač telefonu do počítače nebo zavést síťové připojení, podle

toho, jaký máte v počítači operační systém. Pokud v počítači máte Windows 7, Windows Vista, nebo nejnovější operační systém Linux (například Ubuntu 10.4), můžete používat funkci telefonu sdílení internetového připojení přes USB, aniž byste museli konfigurovat v počítači nějaká nastavení. Pokud máte dřívější verzi Windows nebo jiného operačního systému, počítač identifikuje a nainstaluje ovladač automaticky.

1. Pomocí kabelu USB připojte telefon k počítači.
2. Na domovské obrazovce klepněte na a potom na kartu **Vše**.
3. Pod volbou **BEZDRÁTOVÁ PŘIPOJENÍ A SÍTĚ** klepněte na položku **Další...**.
4. Klepněte na **Tethering a přenosný hotspot**.
5. Zaškrtnutím políčka **Sdílené datové připoiení prostřednictvím portu USB** aktivujte sdílení datového připojení telefonu.

Funkci telefonu sdílení internetového připojení přes USB nemůžete použít, pokud je telefon v režimu úložiště USB.

Ovládání objemu přenesených dat

Funkce ovládání objemu využití dat vám umožňuje kontrolovat a ovládat objem využití dat. Nastavíte-li cyklus využití dat a limit mobilních dat pro toto období, budete upozorněni, když objem využití dat dosáhne tohoto limitu.

Nastavení limitů využití mobilních dat

1. Na domovské obrazovce klepněte na a potom na kartu **Vše**.
2. V části **BEZDRÁTOVÁ PŘIPOJENÍ A SÍTĚ** klepněte na položku **Další...**.
3. Klepněte na **Přenesená data**.
4. Zaškrtněte políčko **Nastavit limit mobilních dat**.
5. Nastavte limity využití dat takto:
   - Přetažením čáry limitu nahoru nebo dolů nastavte limit využití mobilních dat.

- Přetažením čáry upozornění nahoru nebo dolů nastavte limit pro upozornění na využití mobilních dat. Jestliže vaše využití dat dosáhne této prahové hodnoty, budete na tuto skutečnost upozorněni.
- Přetažením datových čar vlevo nebo vpravo můžete kontrolovat využití dat během určitého časového období.
- Klepnutím na **Cyklus počítání dat** nastavte statistický cyklus pro využití dat.

Zobrazení využití dat jednotlivých aplikací

1. Na domovské obrazovce klepněte na a potom na kartu **Vše**.
2. V části **BEZDRÁTOVÁ PŘIPOJENÍ A SÍTĚ** klepněte na položku **Další...**.
3. Klepněte na **Přenesená data**.
4. Rychlým tahem nahoru zobrazit využití dat všech aplikací.
5. Klepnutím na aplikaci získáte další informace.

Zákaz využívání mobilních dat na pozadí

Zákazem využívání mobilních dat na pozadí pro některé nebo všechny aplikace můžete ušetřit datový provoz. Tato funkce má vliv pouze tehdy, když váš telefon používá mobilní datové připojení. Pokud je váš telefon připojen k síti Wi-Fi, aplikace běží bez jakýchkoliv datových omezení.

1. Na domovské obrazovce klepněte na a potom na kartu **Vše**.
2. V části **BEZDRÁTOVÁ PŘIPOJENÍ A SÍTĚ** klepněte na položku **Další...**.
3. Klepněte na **Přenesená data**.
4. Klepnutím na a zaškrtnutím políčka **Omezit data na pozadí** zakažte využívání mobilních dat na pozadí pro všechny aplikace.

Chcete-li zakázat využívání mobilních dat na pozadí pro určitou aplikaci, zvolte aplikaci ze seznamu aplikací na obrazovce **Přenesená data**. Zobrazí se podrobnosti o využívání dat. Potom klepněte na a zaškrtněte políčko **Omezit data na pozadí**.

Zákaz automatické synchronizace dat

Zákaz automatické synchronizace dat vám pomůže ušetřit přenos dat a napájení z baterie. Když je tato funkce povolena, budete muset ručně synchronizovat své účty.

1. Na domovské obrazovce klepněte na  a potom na kartu **Vše**.
2. V části **BEZDRÁTOVÁ PŘIPOJENÍ A SÍTĚ** klepněte na položku **Další...**.
3. Klepněte na **Přenesená data**.
4. Klepněte na ⋮ a zrušte zaškrtnutí políčka **Automat. synchronizace dat**.

Sdílení dat

Bluetooth

Váš telefon má funkci Bluetooth, která vám umožňuje připojit se k dalším zařízením s funkcí Bluetooth za účelem bezdrátového datového přenosu. Při používání Bluetooth buďte do 10 metrů od dalších zařízení Bluetooth.

Zapnutí Bluetooth

1. Na domovské obrazovce klepněte na a pak na kartu **Vše**.
2. Pod volbou **BEZDRÁTOVÁ PŘIPOJENÍ A SÍTĚ** klepněte na položku **Bluetooth**.

Když je zapnutá funkce Bluetooth, je název telefonu zobrazen v horní části obrazovky **Bluetooth**. Klepnutím na název můžete nastavit viditelnost telefonu.

Chcete-li telefon přejmenovat, klepněte na > **Přejmenovat telefon**. Až budete hotovi, klepnutím na **Přejmenovat** změny uložte.

Spárování s dalšími zařízeními Bluetooth

Pokud chcete vyměňovat data s jiným zařízením Bluetooth, povolte na obou zařízeních Bluetooth a vzájemně je spárujte.

1. Na domovské obrazovce klepněte na a potom na kartu **Vše**.
2. Pod volbou **BEZDRÁTOVÁ PŘIPOJENÍ A SÍTĚ** klepněte na položku **Bluetooth**.
3. Ze seznamu zjištěných zařízení Bluetooth klepněte na zařízení a postupujte podle pokynů na obrazovce pro spárování.

Chcete-li se odpojit od spárovaného zařízení Bluetooth, v části **PÁROVANÁ ZAŘÍZENÍ** klepněte na > **Zrušit párování**.

Pokud připojení Bluetooth nelze nastavit mezi telefonem a druhým zařízením, je možné, že nejsou kompatibilní.

Sdílení souborů přes Bluetooth

Bluetooth vám umožňuje pohodlně odesílat fotografie, videa a další soubory rodině a přátelům. Můžete sdílet soubory se zařízením s Bluetooth bez připojení k Internetu.

1. Na výchozí obrazovce klepněte na .
2. Podržte prst na souboru, který chcete odeslat.
3. Ze zobrazené nabídky možností vyberte **Sdílet** > **Bluetooth**.
4. Ze seznamu zjištěných zařízení Bluetooth vyberte příslušné zařízení.

Příjem souborů přes Bluetooth

1. Jakmile telefon obdrží požadavek na přenos souborů, otevřete oznamovací panel.
2. Klepnutím na **Sdílení Bluetooth: Příchozí soubor** zobrazíte dialogové okno pro příjem souboru.
3. Klepnutím na **Přijmout** zahájíte příjem souboru.

Po přijetí souboru obdržíte oznámení o úspěšném přenosu. Otevřete oznamovací panel, jestliže si chcete oznámení přečíst. Ve výchozím nastavení se přijaté soubory ukládají do složky **bluetooth** v aplikaci **Správce souborů**.

Wi-Fi Direct

Technologie Wi-Fi Direct vám umožňuje snadno propojit dvě zařízení a přenášet nebo sdílet data mezi nimi.

Propojení dvou zařízení technologií Wi-Fi Direct

1. Na domovské obrazovce klepněte na a potom na kartu **Vše**.
2. V části **BEZDRÁTOVÁ PŘIPOJENÍ A SÍTĚ** zapněte Wi-Fi klepnutím na přepínač Wi-Fi.
3. V seznamu sítí Wi-Fi klepněte na .
   Telefon poté vyhledá dostupná zařízení a zobrazí je.
4. Vyberte zařízení.

Odeslání souboru přes síť Wi-Fi

1. Podržte prst na souboru, který chcete odeslat.
2. Ze zobrazené nabídky možností vyberte **Sdílet**.
3. Klepněte na **Wi-Fi direct**.
   Telefon poté vyhledá dostupná zařízení a zobrazí je.
4. Klepněte na zařízení, kam chcete poslat soubor.

Konkrétní kroky se mohou mírně lišit podle typu souboru.

Příjem souboru přes síť Wi-Fi

Přichází-li soubor, telefon zobrazí dialogové okno **Přenos souborů**. Klepnutím na **Přijmout** zahajte stahování souboru.

Ve výchozím nastavení se přijaté soubory ukládají do složky **WLAN** v aplikaci **Správce souborů**.

Používání DLNA

Digital Living Network Alliance (DLNA) má za cíl implementovat vnitřní komunikaci mezi počítači a dalšími elektronickými výrobky pomocí kabelových i bezdrátových sítí, aby uživatelé měli bezproblémové služby v oblasti digitální médií. DLNA umožňuje uživatelům ve stejné síti Wi-Fi snadno sdílet multimediální soubory. Pomocí DLNA můžete:

- Sdílet multimediální soubory s přáteli.
- Získat přístup k multimediálním souborům v jiných zařízeních DLNA.
- Přehrávat multimediální soubory v jiných zařízeních a přehrávání ovládat.

Před použitím DLNA se ujistěte, že jsou telefon a další zařízení DLNA připojeny ke stejné síti Wi-Fi a že je funkce DLNA povolena na všech zařízeních.

Na výchozí obrazovce klepněte na **Nástroje** > pro přístup na tuto aplikaci. Potom můžete sdílet fotografie, videa a skladby s dalšími zařízeními DLNA a také zobrazovat a stahovat multimediální soubory, které jiná zařízení DLNA sdílejí s vámi.

Huawei Beam

Funkce Huawei Beam umožňuje rychle sdílet data mezi dvěma telefony, které jsou vybaveny technologií Near Field Communication (NFC). Chcete-li přenést webovou stránku nebo kontakt na jiný telefon, umístěte dva telefony zadní stranou k sobě a klepněte na obsah.

Sdílení webové stránky nebo kontaktu pomocí funkce Huawei Beam

Před použitím funkce Huawei Beam ke sdílení webové stránky nebo kontaktu se ujistěte, že žádný telefon není uzamčen a že jsou povoleny funkce NFC a Huawei Beam.

1. Vyberte webovou stránku nebo kontakt, který chcete sdílet.
2. Přiložte dva telefony zadními stranami k sobě. Telefony oznámí navázání spojení přehráním melodie a webová stránka nebo obrazovka s kontaktem se zmenší.
3. Po klepnutí na zmenšenou obrazovku se příslušné informace zobrazí na druhém telefonu.

Připojení telefonu k počítači

Když pomocí kabelu USB připojíte telefon k počítači, na telefonu se zobrazí oznámení s výzvou, abyste vybrali typ připojení.

Režim MTP

Media Transfer Protocol (MTP) se používá k přenosu mediálních souborů, jako jsou obrázky, skladby a a videa, mezi telefonem a počítačem. Režim MTP je kompatibilní pouze s programem Windows Media Player 10 nebo pozdějším.

1. Pomocí kabelu USB připojte telefon k počítači.
2. Na obrazovce **USB Připojení k počítači** zvolte **Mediální zařízení (MTP)**. Do počítače se automaticky nainstaluje ovladač telefonu.
3. Po instalaci ovladače postupujte podle pokynů na obrazovce počítače pro zobrazení nebo přenos souborů.

Režim PTP

Picture Transfer Protocol (PTP) je další metodou pro přenos obrázků a videí do počítače.

1. Pomocí kabelu USB připojte telefon k počítači.
2. Na obrazovce **USB Připojení k počítači** zvolte **Fotoaparát (PTP)**.
   Do počítače se automaticky nainstaluje ovladač telefonu.
3. Po instalaci ovladače postupujte podle pokynů na obrazovce počítače pro zobrazení nebo přenos souborů.

Režim velkokapacitního úložiště

V režimu velkokapacitního úložiště můžete telefon používat jako velkokapacitní paměťové zařízení USB a přenášet soubory mezi telefonem a počítačem.

1. Pomocí kabelu USB připojte telefon k počítači.
2. Na obrazovce **USB Připojení k počítači** zvolte **Paměťové zařízení USB**.
   Do počítače se automaticky nainstaluje ovladač telefonu.
3. Počítač identifikuje telefon jako velkokapacitní paměťové zařízení USB.
   Potom můžete přenášet soubory mezi telefonem a počítačem.

⚠ Po přenosu souborů bezpečně vyjměte zařízení z počítače a odpojte je z kabelu USB, aby nedošlo ke ztrátě nebo poškození dat.

Správce souborů

Správce souborů vám pomáhá se správou souboru a aplikacíve vnitřní paměti nebo na kartě microSD telefonu. Soubory můžete prohlížet, vytvářet, upravovat, odstraňovat, přesouvat, archivovat, komprimovat a dekomprimovat.

Přepínání mezi zobrazením kategorií a seznamu

Správce souborů nabízí zobrazení kategorií a seznamu.

- V zobrazení kategorií jsou zvukové klipy, videa, obrázky a aplikace ve vnitřním úložišti a na kartě microSD vašeho telefonu zobrazeny podle kategorií, kterými můžete snadno procházet.
- V zobrazení seznamu jsou soubory ve vnitřním úložišti a na kartě microSD vašeho telefonu zobrazeny v seznamu.

Na domovské obrazovce klepněte na . V části **Místní** klepnutím na přepněte na zobrazení kategorií, nebo klepnutím na přepněte na zobrazení seznamu.

Vytvoření složky

Pro lepší správu souborů a aplikací uložených ve vnitřní paměti nebo na kartě microSD telefonu.

1. Na domovské obrazovce klepněte na .
2. Klepněte na **Místní** nebo **Karta SD**.
3. Klepněte na > **Nová složka**.
4. V zobrazeném dialogovém okně zadejte název nové složky.
5. Klepněte na **Uložit**.

Vyhledání souboru

Zatěžuje vás příliš mnoho souborů? Funkce vyhledávání vám pomůže najít v mžiku to, co potřebujete.

1. Na domovské obrazovce klepněte na .
2. Klepněte na **Místní** nebo **Karta SD**.
3. Klepněte na  > **Hledat**.
4. Zadejte část názvu nebo celý název souboru.
   Zobrazí se odpovídající výsledky.

Kopírování, vyjmutí a vložení souboru

1. Na výchozí obrazovce klepněte na .
2. Podržte prst na souboru, který chcete zkopírovat nebo vyjmout.
3. Ze zobrazené nabídky možností vyberte **Kopírovat** nebo **Vyjmout**.
4. Vyberte, kam chcete soubor vložit.
5. Klepněte na **Vložit**.

Komprimace nebo dekomprimace souborů

Můžete komprimovat soubory do souborů .zip pro úsporu místa nebo dekomprimovat soubory .zip a .rar.

1. Na domovské obrazovce klepněte na .
2. Podržte prst na souboru nebo složce, kterou chcete komprimovat.
3. Ze zobrazené nabídky možností vyberte **Komprimovat**.
4. Vyberte cestu k uložení komprimovaného souboru a zadejte název souboru.
5. Klepněte na **OK**.

Chcete-li soubor dekomprimovat, podržte na něm prst a ze zobrazené nabídky možností vyberte **Extrahovat**.

Přejmenování souboru

1. Na domovské obrazovce klepněte na .
2. Podržte prst na souboru, který chcete přejmenovat.
3. Ze zobrazené nabídky možností vyberte **Přejmenovat**.
4. V zobrazeném dialogovém okně zadejte nový název souboru.
5. Klepněte na **OK**.

Odstranění souboru

1. Na domovské obrazovce klepněte na .
2. Podržte prst na souboru, který chcete odstranit.
3. Ze zobrazené nabídky možností vyberte **Smazat**.
4. Klepněte na **OK**.

Vytvoření zástupce pro soubor nebo složku

1. Na výchozí obrazovce klepněte na .
2. Klepněte na soubor nebo složku, pro které chcete vytvořit zástupce.
3. Ze zobrazené nabídky možností vyberte **Zástupci na ploše**.

Kontrola stavu paměti

Před uložením velkých souborů do vnitřní paměti telefonu nebo na kartu microSD nejdříve zkontrolujte, zda je dostatek volného místa.

1. Na výchozí obrazovce klepněte na .
2. Klepněte na  > **Úložiště**.
3. Na obrazovce **Nastavení úložiště** zobrazte celkové a dostupné místo ve vnitřní paměti nebo na kartě microSD

Správa aplikací

Stažení aplikací

Bohatý výběr aplikací je k dispozici prostřednictvím **Play Store** společnosti Google. Telefon můžete připojit k počítači a přenášet aplikace tímto způsobem.

Instalace aplikace

Doporučujeme, abyste používali **Play Store** jako hlavní zdroj pro stahování. Některé aplikace třetích stran jiných zdrojů nemusí být s telefonem kompatibilní.

1. Na výchozí obrazovce klepněte na **Nástroje** > .
2. Vyberte aplikaci, kterou chcete nainstalovat.
3. Klepněte na > **Instalovat**.
4. Klepněte na **Hotovo**.

Během instalace se může objevit zpráva **Instalace byla zablokována**. Pozorně si zprávu přečtěte. Chcete-li pokračovat v instalaci, klepněte , pak na **Vše** > **Zabezpečení** a zaškrtnutím políčka **Neznámé zdroje** povolte instalaci aplikací jiných dodavatelů. Pak pokračujte klepnutím na .

Zobrazení aplikací

Zobrazit lze podrobné informace o všech aplikacích nainstalovaných v telefonu.

1. Na domovské obrazovce klepněte na a pak na kartu **Vše**.
2. Pod volbou **APLIKACE** klepněte na položku **Spravovat aplikace**.
3. Rychle táhněte prstem na **Vše**.

4. Vyberte aplikaci, kterou chcete zobrazit.

Odinstalace aplikace

Nechtěné aplikace lze odstranit, a tím zvětšit dostupnou paměť v telefonu.

1. Na domovské obrazovce klepněte na a potom na kartu **Vše**.
2. Pod volbou **APLIKACE** klepněte na položku **Spravovat aplikace**.
3. Rychle táhněte prstem na **Vše**.
4. Vyberte aplikaci, kterou chcete odinstalovat.
5. Klepněte na **Odinstalovat** > **OK**.

Některé předinstalované aplikace nelze odinstalovat.

Vymazání mezipaměti aplikací

Vymazáním mezipaměti aplikací lze uvolnit paměť telefonu.

1. Na domovské obrazovce klepněte na a potom na kartu **Vše**.
2. Pod volbou **APLIKACE** klepněte na položku **Spravovat aplikace**.
3. Rychle táhněte prstem na **Vše**.
4. Klepněte na **Vymazat mezipaměť**.

Správce telefonu

O Správci telefonu

Správce telefonu je systémová aplikace, která vám umožní lépe chránit a spravovat váš telefon. Správce telefonu umožňuje optimalizovat výkon systému prováděním diagnostiky telefonu, čištěním souborů z koše a dalšími metodami. Můžete také spravovat přístupová oprávnění aplikací, aby byla vaše osobní a soukromá data v bezpečí.

Urychlovač telefonu

Pokud jste zaznamenali zpomalení telefonu, je možné, že máte příliš mnoho aplikací, které používají příliš mnoho paměti. Optimalizujte svůj systém pomocí urychlovače telefonu.

1. Na domovské obrazovce klepněte na  .
2. Klepněte na **Urychlovač telefonu**.
3. Vyberte nežádoucí aplikace, a klepněte na **ZAVŘÍT**.

Čistič úložiště

1. Na domovské obrazovce klepněte na  .
2. Klepněte na **Čistič úložiště**.
3. Klepněte na **Inteligentní vyhledávání** a vyčistěte úložiště telefonu na základě výsledků skenování.

 Na obrazovce **Čistič úložiště** klepnutím na  nastavíte pravidelné čištění vyrovnávací paměti telefonu, miniatur, úložiště a další (můžete nastavit časový interval).

Filtr obtěžování

1. Na domovské obrazovce klepněte na  .
2. Klepněte na **Filtr obtěžováaní**.
3. Na obrazovce **Filtr obtěžováaní** můžete provést tyto operace:
   - Klepnutím na **Hovory** nebo **Zprávy** zobrazíte blokovaná volání nebo zprávy.
   - Klepnutím na **Černá l.** > **PŘIDAT KONTAKTY** přidáte číslo na černou listinu.

Úspora energie

1. Na domovské obrazovce klepněte na  .
2. Klepněte na **Úspora energie**.
3. Na obrazovce **Úspora energie** můžete provést tyto operace:
   - Vypnout funkce, které se nepoužívají, aby se šetřila energie.
   - Klepnutím na **Sledování napájení** manuálně optimalizovat plán napájení na základě výsledků skenování.
   - Klepnutím na **Inteligentní** povolit inteligentní režim a nechat telefon, aby šetřil energii, a současně umožnit plné využití všech jeho funkcí.
   - Klepnutím na **Maximální výdrž** povolit režim dlouhé výdrže, a nechat telefon spotřebovávat co nejmenší možné množství energie.
   - Klepnutím na **Normální** povolit normální režim.

Správce povolení

Některé aplikace mohou číst vaše osobní data nebo zapnout nahrávání hovorů nebo fotoaparátu. Správce povolení vám umožňuje chránit vaše soukromí tím, že omezuje práva aplikací.

1. Na domovské obrazovce klepněte na  .

2. Na spodní části obrazovky rychle táhněte vlevo, a klepněte na **Správce oprávnění**.
3. Na obrazovce **Správce oprávnění** můžete zobrazit a nastavit práva pro vaše aplikace.

Správce oznámení

Některé aplikace mohou na telefonu zobrazovat veškeré druhy oznámení. Správce oznámení umožňuje nastavit pravidla pro omezení oznámení, aby se zabránilo přijímání zbytečných informací.

1. Na domovské obrazovce klepněte na  .
2. Na spodní části obrazovky rychle táhněte vlevo, a klepněte na **Správce oznámení**.
3. Na obrazovce **Správce oznámení** můžete provést tyto operace:
   - Klepnutím na **Pravidla** zobrazíte aplikace, které mohou posílat upozornění na oznamovací panel, a nastavíte oznamovací práva pro vaše aplikace.
   - Klepnutím na **Protokol** zobrazíte blokovaná oznámení.

Správce spuštění

1. Na domovské obrazovce klepněte na  .
2. Na spodní části obrazovky rychle táhněte vlevo, a klepněte na **Správce spuštění**.
3. Na obrazovce **Správce spuštění** můžete provést tyto operace:
   - Vybráním aplikace nastavíte její automatické spuštění při spuštění systému.
   - Zrušením výběru aplikace zabráníte jejímu spuštění při spuštění systému.

Služby Google

O službách Google

Chcete-li používat služby Google, jako například e-mail pomocí služby Gmail, rychlé chatování, dotazování na informace o poloze, sledování on-line videa nebo stahování aplikací z Play Store, přihlaste se pomocí účtu Google. Pokud ještě žádný nemáte, otevřete aplikaci Google a podle pokynů na obrazovce si vytvořte účet Google.

Aplikace, služby a funkce Google se liší podle země a operátora. Při používání služeb Google se řiďte místními zákony a předpisy.

Gmail

Gmail je oficiální e-mailová služba společnosti Google.

Odeslání e-mailu

1. Na domovské obrazovce klepněte na **Aplikace Google** > . Otevře se vaše poštovní schránka. Pokud jste přidali více než jeden účet služby Google, vyberte ten, který chcete používat.
2. Klepněte na .
3. Zadejte příjemce, předmět, napište zprávu a klepněte na .

Kontrola e-mailů

1. Na domovské obrazovce klepněte na **Aplikace Google** > . Otevře se vaše poštovní schránka. Pokud jste přidali více než jeden účet služby Gmail, vyberte ten, který chcete používat.
2. V seznamu e-mailů vyberte e-mail, který chcete číst.
   - Klepnutím na na e-mail odpovíte.
   - Klepnutím na > **Odp. všem** odpovíte všem.

- Klepnutím na ⋮ > **Přeposlat** zprávu přepošlete.

Hangouts

Hangouts je nástroj pro rychlé chatování poskytovaný společností Google. Nástroj Hangouts vám umožňuje komunikovat s přáteli pomocí zpráv, hlasového chatování nebo videochatu.

1. Na domovské obrazovce klepněte na **Aplikace Google** > .
2. Klepněte na + .
3. Zadejte e-mailovou adresu přítele.
4. Klepnutím na v horní části obrazovky spustíte předávání zpráv, nebo klepnutím na spustíte videochat.

Mapy

Mapy je aplikace, která vám pomůže zjistit aktuální polohu, ukáže, jak se dostat na místo určení a v reálném čase zobrazí dopravní situaci. K dispozici je také satelitní pohled.

Zapnutí služby určení polohy

1. Na domovské obrazovce klepněte na .
2. V části **Vše** klepněte na položku **Přístup k poloze**.
3. Chcete-li, aby vybrané aplikace přistupovaly k informacím o vaší poloze, klepněte na **Přístup k mé poloze**.
4. Zaškrtněte políčka **Satelity GPS**, **Bezdrátové sítě** a **Použít Rychlou GPS**.

Vyhledání míst zájmu

Než začnete používat aplikaci Mapy k vyhledání polohy, zapněte nejdříve službu určení polohy.

1. Na domovské obrazovce klepněte na .

2. Klepněte na .
3. Zadejte místo, které chcete vyhledat.
4. Klepněte na v pravém dolním rohu klávesnice. Výsledky hledání potom budou na mapě označeny písmeny.
5. Klepnutím na značku uvidíte, jak se do daného místa dostanete, a zobrazíte o něm další podrobnosti.

Jak se někam dostat

1. Na domovské obrazovce klepněte na .
2. Klepněte na .
3. Zvolte způsob dopravy.
4. Postupujte podle pokynů na obrazovce a zadejte počáteční bod a cíl.
5. Klepnutím na v pravém dolním rohu klávesnice zobrazíte trasy.
6. Klepnutím na trasu zobrazíte podrobnosti o ní na mapě.

Klepnutím na vymažete výsledky vyhledávání.

YouTube

YouTube je webová stránka společnosti Google určená k online sdílení videa. Můžete zde vyhledávat, sledovat a nahrávat videa.

Vyhledání videa

1. Na domovské obrazovce klepněte na **Aplikace Google** > .
2. Klepněte na .
3. Zadejte klíčová slova pro video, které chcete najít.
4. Klepněte na v pravém dolním rohu klávesnice.
5. Z výsledků hledání vyberte klepnutím video, které chcete sledovat.

Sdílení videa

V seznamu videí vyberte video, které chcete sdílet. Pak klepněte na a vyberte způsob sdílení.

Play Store

Play Store je distribuovaná platforma digitálních aplikací společnosti Google, ze které si můžete stahovat aplikace a hry, stejně jako aktualizovat a procházet stažený obsah.

Instalace aplikace

1. Na domovské obrazovce klepněte na .
2. Najděte aplikaci, kterou chcete nainstalovat.
3. Stažení a instalaci proveďte podle pokynů na obrazovce.

Odinstalace aplikace

1. Na domovské obrazovce klepněte na .
2. Klepněte na > **Moje aplikace**.
3. Vyberte aplikaci, kterou chcete odstranit, a klepněte na **Odinstalovat**.
4. Klepněte na **OK**.

Základní nástroje

Telefon se dodává s řadou užitečných nástrojů, jako jsou **Kalendář**, **Hodiny** a **Kalkulačka**, které vám pomohou udržet si pořádek.

Záloha

ZÁLOHOVAT umožňuje zálohovat důležitá data a obnovit je po aktualizaci nebo resetování systému.

Zálohování dat do místního úložiště

1. Na výchozí obrazovce klepněte na **Správa** > .
2. Klepněte na **Zálohovat na kartu SD**.
3. Vyberte data, která chcete zálohovat.
4. Klepněte na **ZÁLOHOVAT**.
5. Po zobrazení výzvy zadejte heslo.
6. Klepněte znovu na **OK**.
   Ve výchozím nastavení se soubory zálohy ukládají do složky **HuaweiBackup** v aplikaci **Správce souborů**.

Obnovení dat z místního úložiště

1. Na výchozí obrazovce klepněte na **Správa** > .
2. Klepněte na **Obnovit z karty SD**.
3. V seznamu zálohovaných souborů vyberte soubory, které chcete obnovit.
4. Zadejte heslo pro zálohu.
5. Klepněte na **OK**.
6. Klepněte na **OBNOVIT**.

Kalendář

Kalendář je váš osobní asistent, který vám pomáhá spravovat, uspořádat, a sledovat všechny důležité události.

Vytvoření události

1. Na domovské obrazovce klepněte na 28.
2. Klepněte na +.
3. Zadejte podrobnosti o události, například název události, čas a místo.
4. Klepněte na **ULOŽIT**.

Zobrazení událostí

1. Na výchozí obrazovce klepněte na 28.
2. Klepněte na datum v horním levém rohu pro přepnutí mezi zobrazením roku, měsíce, týdne, dne a agenda. Zobrazení agenda zobrazuje všechny vaše události kalendáře.

Sdílení události

Událost můžete sdílet s rodinou a přáteli různými způsoby, například pomocí Bluetooth.

1. Na domovské obrazovce klepněte na 28.
2. Otevřete událost, kterou chcete sdílet.
3. Klepněte na ☰ > **Odeslat událost**.
4. Zvolte způsob sdílení a postupujte podle pokynů na obrazovce.

Synchronizace a prohlížení událostí

Události kalendáře ve vašich účtech (například e-mailový účet) lze synchronizovat a zobrazit v aplikaci **Kalendář**.

1. Na výchozí obrazovce klepněte na 28.
2. Klepněte na ☰ > **Kalendáře k zobrazení**.

3. Vyberte účet, jehož kalendář si přejete zobrazit.

4. Klepněte na ☰ > **Kalendáře k synchronizaci**.

5. Vyberte účet, ze kterého chcete synchronizovat události kalendáře.

6. Klepněte na **OK**.

Úprava nastavení kalendáře

1. Na domovské obrazovce klepněte na 28.

2. Klepněte na ☰ > **Nastavení**.

3. Podle pokynů na obrazovce nakonfigurujte nastavení kalendáře.

Hodiny

Hodiny vám umožňuje zobrazit čas po celém světě, používat stopky nebo časovač pro sledování času nebo nastavení budíků pro ranní probuzení.

Přidání budíku

1. Na domovské obrazovce klepněte na a potom na kartu **Budík**.

2. V seznamu budíků klepněte na +.

3. Nastavte čas budíku, vyzvánění, četnost opakování a další volby.

4. Klepněte na **HOTOVO**.

Budíky budou vyzvánět, i když je telefon vypnutý.

Odstranění budíku

1. Na domovské obrazovce klepněte na a pak na kartu **Budík**.

2. V seznamu budíků klepněte a podržte budík, který chcete odstranit.

3. Ze zobrazené nabídky možností vyberte **Smazat budík**.

4. Klepněte na **OK**.

Konfigurace nastavení budíku

1. Na domovské obrazovce klepněte na a pak na kartu **Budík**.
2. V seznamu budíků klepněte na > **Nastavení**.
3. Na obrazovce nastavení budíku nastavte režim vyzvánění, dobu odložení buzení a funkce tlačítka hlasitosti při zpuštěném budíku.

Kalkulačka

Kalkulačka vám umožňuje provádět základní aritmetické operace.

1. Na výchozí obrazovce klepněte na **Nástroje** > .
2. Na obrazovce **Kalkulačka** rychle táhněte prstem vlevo nebo vpravo, jestliže chcete přepínat mezi základní a vědeckou kalkulačkou.

Poznámky

Poznámky je praktická aplikace, která vám umožňuje zaznamenávat rychlé nápady nebo důležité informace.

1. Na výchozí obrazovce klepněte na **Nástroje** > .
2. Klepněte na **Přidat poznámku**.
3. Zadejte, co si chcete poznamenat.
4. Až budete hotovi, klepněte na .

Na obrazovce **Poznámky** můžete klepnout na a vybrat jednu nebo více poznámek, které chcete odstranit, nebo vyberte **Vše** pro odstranění všech poznámek.

Počasí

Počasí vám poskytuje nejnovější informace o počasí pro libovolné město z celého světa. Informace o počasí můžete sdílet s rodinou a přáteli.

Než začnete aplikaci **Počasí** používat, zapněte v telefonu službu GPS a datové služby.

Přidání města

Přidejte do aplikace **Počasí** město, které vás zajímá, abyste zjistili příslušné informace o počasí v reálném čase.

1. Na domovské obrazovce klepněte na **Nástroje** > .
2. Klepněte na > .

Kromě aktuálního města můžete přidat až devět měst.

3. Zadejte název města.
   Poté se zobrazí odpovídající města.
4. Vyberte město, které chcete přidat.

Nastavení výchozího města

1. Na domovské obrazovce klepněte na **Nástroje** > .
2. Klepněte na .
3. Klepněte na ikonu vedle města, které chcete nastavit jako výchozí město.

Odstranění měst

1. Na domovské obrazovce klepněte na **Nástroje** > .
2. Klepněte na > .
3. Vyberte města, která chcete odstranit, a klepněte na **SMAZAT**.

Aktualizace počasí

1. Na domovské obrazovce klepněte na **Nástroje** > .
2. Rychlým tahem prstem vlevo nebo vpravo vyhledejte město, jehož počasí chcete aktualizovat.
3. Klepnutím na aktualizujte počasí.

V aplikaci **Počasí** lze také zapnout režim automatických aktualizací. Klepněte na > , zvolte **Automatická aktualizace** a nastavte **Interval aktualizace**. Telefon bude poté v nastaveném intervalu počasí aktualizovat.

Sdílení informací o počasí

Telefon vám umožňuje odeslat informace o počasí jako textovou zprávu pro připomenutí vašim příbuzným a přátelům o změnách počasí.

1. Na domovské obrazovce klepněte na **Nástroje** > .
2. Rychlým tahem prstem vlevo nebo vpravo vyhledejte město, jehož počasí chcete sdílet.
3. Po klepnutí na se objeví obrazovka zasílání zpráv.
4. Potom můžete provádět následující:
   - Zadejte telefonní číslo.
   - Klepnutím na vyberte kontakt.
5. Klepnutím na **Odeslat** odešlete příjemci informace o počasí.

FM rádio

Chcete poslouchat své oblíbené rozhlasové pořady? Kdykoli a kdekoli budete chtít, můžete otevřít **FM rádio** .

Připojte náhlavní soupravu k telefonu. **FM rádio** využívá náhlavní soupravu jako anténu.

Vyhledávání stanic

1. Na domovské obrazovce klepněte na **Nástroje** > .

2. Klepněte na > pro vyhledání a uložení dostupných stanic.

Váš telefon automaticky vyhledá a uloží stanice poprvé, když otevřete FM rádio.

Poslech FM rádia

Na obrazovce **FM rádio** můžete provést tyto operace:

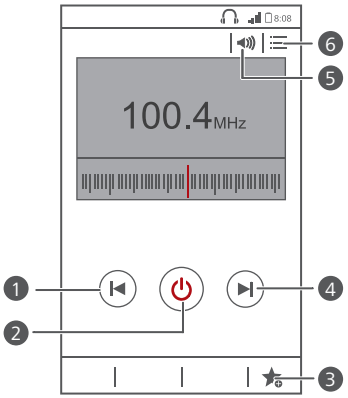

1	Klepnutím na zobrazíte seznam stanic.
2	Klepnutím na aktivujete nebo deaktivujete reproduktor.
3	Klepnutím na přejdete na další stanici.
4	Klepnutím na zapnete nebo vypnete FM rádio.
5	Klepnutím na přidáte aktuální stanici k oblíbeným.
6	Klepnutím na se vrátíte k předchozí stanici.

Účty a synchronizace

Můžete synchronizovat data v telefonu, například kontakty, e-maily a události, na Internet i z něho.

Přidání účtu

1. Na domovské obrazovce klepněte na a pak na kartu **Vše**.
2. Pod volbou **ÚČTY** klepněte na položku **Přidat účet**.
3. Zvolte typ účtu.
4. Podle pokynů na obrazovce zadejte informace o svém účtu.
5. Nakonfigurujte účet a nastavte typ dat, která chcete synchronizovat. Po nastavení se účet zobrazí v části **ÚČTY**.

Typy dat, která lze synchronizovat do telefonu, se liší podle typu účtu.

Odstranění účtu

1. Na domovské obrazovce klepněte na a pak na kartu **Vše**.
2. V části **ÚČTY** vyberte typ účtu.
3. Vyberte účet, který chcete odstranit.
4. Klepněte na > **Odebrat účet**.
5. V zobrazeném dialogovém okně klepněte na **Odebrat účet**.

Zapnutí synchronizace dat

1. Na domovské obrazovce klepněte na a potom na kartu **Vše**.
2. V části **ÚČTY** vyberte typ účtu.
3. Vyberte účet, ze kterého chcete synchronizovat.

4. Klepněte na data, která chcete synchronizovat.

Můžete klepnout na ☰ > **Synchronizovat**, aby synchronizace dat běžela na pozadí.

Změna nastavení synchronizace účtu

1. Na domovské obrazovce klepněte na a potom na kartu **Vše**.
2. V části **ÚČTY** vyberte typ účtu.
3. Vyberte účet, jehož nastavení synchronizace chcete upravit.
4. V části **Nastavení synchronizace** vyberte data, která chcete synchronizovat.

Nastavení

Zapnutí nebo vypnutí režimu V letadle

Vždy dodržujte všechna pravidla a předpisy leteckých společností. Pokud to letecký dopravce dovolí, můžete si telefon zapnout a povolit režim V letadle za letu.

V režimu V letadle jsou zakázány bezdrátové funkce telefonu, ale můžete poslouchat hudbu nebo hrát hry.

Pomocí některé z následujících metod zapněte nebo vypněte **Režim V letadle**:

- Podržte stisknuté tlačítko vypínače. Ze zobrazené nabídky možností vyberte **Režim V letadle**.
- Na domovské obrazovce klepněte na a potom na kartu **Vše**. Pod volbou **BEZDRÁTOVÁ PŘIPOJENÍ A SÍTĚ** klepněte na položku **Režim V letadle**.

Je-li režim V letadle zapnutý, na stavové liště se zobrazí .

Nastavení zvuků

1. Na domovské obrazovce klepněte na a pak na kartu **Vše**.
2. Pod volbou **ZAŘÍZENÍ** klepněte na položku **Zvuk**.
3. Na obrazovce nastavení můžete provést tyto operace:
   - Klepněte na **Hlasitost** a přetáhněte posuvníky pro nastavení hlasitosti hudby, vyzvánění, zvuků zpráv atd.
   - Klepněte na **Vibrace** pro nastavení toho, zda má telefon vibrovat, když máte příchozí hovor, zprávu, e-mail, událost atd.
   - Klepnutím na **Tichý režim** zapnete nebo vypnete tichý režim.
   - Klepnutím na **Vyzváněcí tón telefonu** vyberete vyzvánění.
   - Klepnutím na **Tón oznámení** vyberete zvuk pro zprávy, e-maily, události apod.

- Klepnutím na **SYSTÉM** zapnete nebo vypnete oznamovací zvuk nebo vibraci, když klepnete na obrazovku nebo ji zamknete, pořídíte snímek obrazovky, vytočíte číslo apod.

Hlasitost můžete upravit prostřednictvím domovské obrazovky nebo většiny aplikací, jako je volat, hudba a video.

Nastavení displeje

1. Na domovské obrazovce klepněte na a pak na kartu **Vše**.
2. Pod volbou **ZAŘÍZENÍ** klepněte na položku **Obrazovka**.
3. Na obrazovce nastavení můžete provést tyto operace:
   - Klepnutím na **Jas** nastavíte jas obrazovky. Chcete-li ručně upravit jas, zrušte zaškrtnutí políčka **Automatický jas**.
   - Klepnutím na **Tapeta** nastavíte tapetu zamykací obrazovky a domovské obrazovky.
   - Klepnutím na **Autom. otočení obrazovky** zapnete nebo vypnete funkci automatického otočení obrazovky. Jestliže je tato funkce zapnutá, orientace obrazovky se automaticky změní podle toho, jak telefon držíte při provádění určitých operací, jako je procházení webové stránky, prohlížení obrázku nebo psaní zprávy.
   - Klepnutím na **Režim spánku** nastavíte časový limit vypnutí obrazovky. Pokud je telefon po zadanou dobu nečinný, automaticky zamkne obrazovku pro úsporu energie baterie.
   - Klepnutím na **Velikost písma** změníte velikost písma na displeji.

Nastavení data a času

Ve výchozím nastavení telefon využívá datum a čas poskytované sítí. Můžete také ručně nastavit datum a čas.

1. Na domovské obrazovce klepněte na a potom na kartu **Vše**.
2. Pod volbou **SYSTÉM** klepněte na položku **Datum a čas**.

3. Na obrazovce nastavení můžete provést tyto operace:

- Zrušte zaškrtnutí políčka **Automatické datum a čas**, pokud nechcete, aby telefon automaticky získával síťový datum a čas.
- Zrušte zaškrtnutí políčka **Automatické časové pásmo**, pokud nechcete, aby telefon automaticky získával síťové časové pásmo.
- Klepnutím na **Nastavení data** a rychlým tahem prstu nahoru a dolů nastavíte datum v telefonu.
- Klepnutím na **Nastavení času** a rychlým tahem prstu nahoru a dolů nastavíte čas v telefonu.
- Klepnutím na **Volba časového pásma** můžete ze seznamu vybrat časové pásmo. Přesuňte se nahoru nebo dolů pro zobrazení dalších časových pásem.
- Zaškrtnutím nebo zrušením zaškrtnutí políčka **Použít 24-hodinový formát** můžete přepínat mezi 12hodinovým a 24hodinovým formátem.
- Klepnutím na **Formát data** můžete vybrat způsob zobrazení data.

Změna jazyka systému

1. Na domovské obrazovce klepněte na a pak na kartu **Vše**.
2. V části **OSOBNÍ** klepněte na **Jazyk a vstup**.
3. Klepněte na **Jazyk**.
4. Ze seznamu vyberte jazyk.

Nastavení kódu PIN pro kartu SIM

Osobní identifikační číslo (PIN) se dodává současně s kartou SIM. Pokud povolíte funkci ochrany pomocí kódu PIN pro vaši kartu SIM, budete muset kód PIN zadat pokaždé, když zapnete telefon.

Než provedete následující operace, ujistěte se, že jste získali kód PIN karty SIM od poskytovatele služeb.

1. Na domovské obrazovce klepněte na a potom na kartu **Vše**.

2. Pod volbou **OSOBNÍ** klepněte na položku **Zabezpečení**.
3. Klepněte na **NastavIT zámek karty SIM/USIM**.
4. Zaškrtněte políčko **Zamknout kartu SIM**.
5. Zadejte kód PIN.
6. Klepněte na **OK**.

Pokud kód PIN zadáte nesprávně příslušný počet za sebou, kód PIN je zablokován a telefon vás vyzve k zadání odblokovacího kódu pro kód PIN (PUK). Pokud nesprávně zadáte kód PUK příslušný počet za sebou, karta SIM bude zakázána natrvalo. Podrobnosti o maximálním počtu pokusů pro kód PIN a PUK vám sdělí poskytovatel služeb.

Obnovení továrního nastavení

Obnovení továrního nastavení telefonu vymaže všechna vaše osobní data z telefonu včetně e-mailových účtů, nastavení systému a aplikací a nainstalovaných aplikací.

Zálohujte si důležitá data v telefonu, než obnovíte tovární nastavení.

1. Na domovské obrazovce klepněte na  a potom na kartu **Vše**.
2. Pod volbou **OSOBNÍ** klepněte na položku **Zálohování a obnovení dat**.
3. Klepněte na **Obnovení továrních dat** > **Resetovat telefon** > **Resetovat telefon**.
   Telefon obnoví své tovární nastavení a bude restartován.

Online aktualizace

Jednou za čas budou pro váš telefon k dispozici nové online aktualizace. Jakmile budou aktualizace k dispozici, obdržíte upozornění. Před aktualizací se ujistěte, že váš telefon má pro aktualizační balíček dostatek místa v úložišti.

Při aktualizaci systému mohou být vymazána všechna vaše osobní data. Před aktualizací telefonu doporučujeme důležitá data zálohovat.

Chcete-li aktualizovat telefon ručně, na domovské obrazovce klepnutím na  > **Info o telefonu** > **Aktualizace systému** > **Online aktualizace** zkontrolujete aktualizace. Při online aktualizaci telefonu postupujte podle pokynů na obrazovce.

Usnadnění přístupu

Přednastavené nebo nainstalované funkce pro usnadnění přístupu můžete zapnout nebo vypnout.

1. Na domovské obrazovce klepněte na  a pak na kartu **Vše**.
2. Pod volbou **SYSTÉM** klepněte na položku **Usnadnění**.
3. Vyberte funkce, které chcete zapnout nebo vypnout.

Právní upozornění

Copyright © Huawei Technologies Co., Ltd. 2014. Všechna práva vyhrazena.

Žádná část této příručky nesmí být reprodukována ani přenášena v jakékoli formě a jakýmikoli prostředky bez předchozího písemného souhlasu společnosti Huawei Technologies Co., Ltd. a jejích přidružených společností (dále jen „společnost Huawei“).

Produkt popsaný v této příručce může obsahovat software společnosti Huawei a případných poskytovatelů licencí, který je chráněn autorskými právy. Zákazníci nesmí uvedený software žádným způsobem reprodukovat, šířit, upravovat, dekompilovat, disasemblovat, dešifrovat, extrahovat, zpětně analyzovat, pronajímat, postupovat nebo sublicencovat, pokud nejsou takováto omezení zakázána použitelnými právními předpisy nebo pokud nejsou takovéto akce schváleny příslušnými držiteli autorských práv.

Ochranné známky a oprávnění

HUAWEI, HUAWEI a  jsou ochranné známky nebo registrované ochranné známky společnosti Huawei Technologies Co., Ltd.

Android™ je ochranná známka společnosti Google Inc.

Logotyp a loga *Bluetooth*® jsou registrované ochranné známky vlastněné společností *Bluetooth SIG, Inc.* a společnost Huawei Technologies Co., Ltd. je používá na základě licence.

Jiné uváděné ochranné známky, produkty, služby a názvy společností mohou být majetkem příslušných vlastníků.

Upozornění

Některé funkce tohoto produktu a jeho příslušenství popsané v této příručce jsou závislé na nainstalovaném softwaru a na kapacitě a nastavení místní sítě, a proto nemusí být aktivní nebo mohou být omezeny místními operátory či poskytovateli služeb sítě.

Z toho důvodu zde uvedený popis nemusí plně odpovídat produktu a jeho příslušenství, které jste zakoupili.

Společnost Huawei si vyhrazuje právo na změnu nebo úpravu jakýchkoli informací nebo technických údajů uvedených v této příručce, a to bez předchozího upozornění a bez jakékoli odpovědnosti.

Prohlášení o softwaru třetích stran

Společnost Huawei není majitelem duševního vlastnictví, pokud jde o software a aplikace třetích stran, které jsou dodány s tímto produktem. Z tohoto důvodu společnost Huawei neposkytuje žádné záruky jakéhokoli druhu na software a aplikace třetích stran. Společnost Huawei rovněž neposkytuje podporu zákazníkům, kteří využívají software a aplikace třetích stran, ani nenese odpovědnost za funkčnost a vlastnosti softwaru a aplikací třetích stran.

Služby softwaru a aplikací třetích stran mohou být kdykoli přerušeny nebo ukončeny a společnost Huawei nezaručuje dostupnost žádného obsahu a služby. Třetí strany poskytují obsah a služby prostřednictvím síťových nebo přenosových nástrojů, nad kterými nemá společnost Huawei kontrolu. V maximálním rozsahu přípustném použitelnými právními předpisy společnost Huawei výslovně prohlašuje, že neposkytuje odškodnění a nenese odpovědnost za služby poskytované třetími stranami ani za přerušení či ukončení poskytování obsahu či služeb třetích stran.

Společnost Huawei neodpovídá za legálnost, kvalitu ani jakékoli jiné aspekty jakéhokoli softwaru, který je v tomto produktu nainstalovaný, ani za jakákoli odeslaná či stažená díla třetích stran v jakékoli podobě, včetně textu, obrázků, videí, softwaru apod. Riziko veškerých následků instalace softwaru nebo odesílání či stahování děl třetích stran, včetně nekompatibility softwaru a tohoto produktu, nesou zákazníci.

Tento produkt je založen na platformě Android™ s otevřeným zdrojovým kódem. Společnost Huawei provedla v této platformě nezbytné změny. Z tohoto důvodu nemusí tento produkt podporovat veškeré funkce, které podporuje standardní platforma Android, případně nemusí být tento produkt kompatibilní se softwarem třetích stran. Pokud jde o veškerou takovou

kompatibilitu, neposkytuje společnost Huawei žádné záruky, nečiní žádná prohlášení a v těchto věcech výslovně vylučuje veškerou svou odpovědnost.

VYLOUČENÍ ZÁRUK

VEŠKERÝ OBSAH TÉTO PŘÍRUČKY SE POSKYTUJE „TAK, JAK JE". POKUD JDE O PŘESNOST, SPOLEHLIVOST A OBSAH TÉTO PŘÍRUČKY, S VÝHRADOU POUŽITELNÝCH PRÁVNÍCH PŘEDPISŮ SE NEPOSKYTUJÍ ŽÁDNÉ ZÁRUKY JAKÉHOKOLI DRUHU, VÝSLOVNĚ UVEDENÉ ANI MLČKY PŘEDPOKLÁDANÉ, ZEJMÉNA PŘEDPOKLÁDANÉ ZÁRUKY PRODEJNOSTI A VHODNOSTI PRO KONKRÉTNÍ ÚČEL.

V NEJŠIRŠÍ MOŽNÉ MÍŘE PŘÍPUSTNÉ PODLE POUŽITELNÝCH PRÁVNÍCH PŘEDPISŮ NENESE SPOLEČNOST HUAWEI ODPOVĚDNOST ZA ŽÁDNÉ ZVLÁŠTNÍ, NÁHODNÉ, NEPŘÍMÉ NEBO NÁSLEDNÉ ŠKODY ANI ZA UŠLÝ ZISK, UŠLÉ OBCHODNÍ PŘÍLEŽITOSTI, UŠLÉ TRŽBY, ZTRÁTU DAT, ZTRÁTU DOBRÉ POVĚSTI NEBO ZTRÁTU OČEKÁVANÝCH ÚSPOR, BEZ OHLEDU NA TO, ZDA JSOU TAKOVÉ ZTRÁTY PŘEDVÍDATELNÉ ČI NEPŘEDVÍDATELNÉ.

MAXIMÁLNÍ ODPOVĚDNOST (TOTO OMEZENÍ SE NEVZTAHUJE NA ODPOVĚDNOST ZA ŠKODY NA ZDRAVÍ V ROZSAHU, V NĚMŽ TAKOVÉTO OMEZENÍ ZAKAZUJÍ POUŽITELNÉ PRÁVNÍ PŘEDPISY) SPOLEČNOSTI HUAWEI PLYNOUCÍ Z POUŽÍVÁNÍ PRODUKTŮ POPSANÝCH V TÉTO PŘÍRUČCE JE OMEZENA NA ČÁSTKU ZAPLACENOU ZÁKAZNÍKEM PŘI KOUPI TOHOTO PRODUKTU.

Dovozní a vývozní omezení

Zákazníci musí dodržovat veškeré použitelné právní předpisy o dovozu nebo vývozu. K vývozu, opětovnému vývozu nebo dovozu produktu zmíněného v této příručce, včetně obsaženého softwaru a technických dat, si musí opatřit veškerá potřebná povolení a licence.

Zásady ochrany osobních údajů

Nejlépe pochopíte, jak chráníme vaše osobní údaje, pokud si přečtete zásady ochrany osobních údajů na webu http://consumer.huawei.com/privacy-policy

.

Tato příručka slouží jen pro informaci. Skutečný výrobek, včetně barvy, velikosti a rozvržení displeje, se může lišit. Všechna prohlášení, informace a doporučení v této příručce nepředstavují žádnou výslovnou ani mlčky předpokládanou záruku.

Navštivte webovou stránku http://consumer.huawei.com/en/support/hotline , kde je uvedena nejnovější informační linka a e-mailová adresa pro vaší zemi či region.

V100R001_01