Právní upozornění

Copyright © Huawei Technologies Co., Ltd. 2011. Všechna práva vyhrazena.

Žádnou část tohoto dokumentu nelze reprodukovat ani přenášet žádnou formou a žádnými prostředky bez předchozího písemného souhlasu společnosti Huawei Technologies Co., Ltd.

Produkt popsaný v této příručce může obsahovat software společnosti Huawei Technologies Co., Ltd. a případných poskytovatelů licencí, který je chráněn autorskými právy. Zákazníci nesmějí uvedený software žádným způsobem rozmnožovat, šířit, upravovat, dekompilovat, převádět ze strojového kódu, dešifrovat, extrahovat, zpětně analyzovat, pronajmout, postoupit a dále licencovat, ledaže by tato omezení odporovala platným právním předpisům nebo by příslušní držitelé autorských práv takové činnosti výslovně povolili.

Ochranné známky




a **HUAWEI** jsou ochranné známky nebo registrované ochranné známky společnosti Huawei Technologies Co., Ltd.

Jiné ochranné známky a názvy produktů, služeb a společností jsou vlastnictvím příslušných vlastníků.

Android je obchodní známka společnosti Google Inc.

Oznámení

Některé funkce tohoto produktu a jeho příslušenství popsaného v tomto návodu jsou závislé na nainstalovaném softwaru, kapacitě a nastavení místní sítě, a proto nemusí být aktivní nebo mohou být omezeny místními síťovými operátory či poskytovateli síťových služeb. Proto zde uvedený popis nemusí plně odpovídat produktu a jeho příslušenství, které jste zakoupili.

Společnost Huawei Technologies Co., Ltd si vyhrazuje právo změnit nebo upravit jakékoli informace či technické údaje obsažené v této příručce bez předchozího upozornění a bez vzniku jakékoli odpovědnosti.

Prohlášení o softwaru třetích stran

Společnost Huawei Technologies Co., Ltd. nevlastní práva na software a aplikace třetích stran, které jsou dodány s tímto produktem. Společnost Huawei Technologies Co., Ltd. proto na tento software a aplikace třetích stran neposkytuje žádné záruky. Společnost Huawei Technologies Co., Ltd. také v souvislosti se softwarem a

aplikacemi třetích stran nebude poskytovat žádnou podporu ani nebude odpovědná za funkčnost tohoto softwaru a aplikací třetích stran.
Služby poskytované softwarem a aplikacemi třetích stran mohou být kdykoli přerušeny nebo ukončeny. Společnost Huawei Technologies Co., Ltd. nezaručuje údržbu obsahu ani služeb po dobu jejich dostupnosti. Nezávislí poskytovatelé služeb poskytují obsah a služby přes síť nebo nástroje, které jsou mimo kontrolu společnosti Huawei Technologies Co., Ltd. Společnost Huawei Technologies Co., Ltd. neposkytne náhradu ani nebude nést odpovědnost za služby poskytované nezávislými poskytovateli ani za přerušení nebo ukončení obsahu nebo služeb třetích stran. Toto prohlášení platí v maximální možné míře povolené zákonem.
Společnost Huawei Technologies Co., Ltd. nebude odpovědná za legálnost, kvalitu ani za žádné jiné aspekty softwaru nainstalovaného v tomto produktu ani za žádná nahraná nebo stažená díla třetích stran, jako jsou texty, obrázky, videa nebo software. Zákazníci nesou riziko za veškeré důsledky, včetně nekompatibility mezi softwarem a tímto produktem, které vyplynou z instalace softwaru nebo nahrání nebo stažení děl třetích stran.
Tento produkt využívá open-source operační systém Android™. Společnost Huawei Technologies Co., Ltd. provedla v systému potřebné změny. Tento produkt proto nemusí podporovat všechny funkce, které jsou podporovány standardním operačním systémem Android, nebo nemusí být kompatibilní se softwarem třetích stran. Společnost Huawei Technologies Co., Ltd. nebude v takové situaci nést žádnou odpovědnost.

ODMÍTNUTÍ ZÁRUK

OBSAH TÉTO PŘÍRUČKY SE POSKYTUJE „TAK, JAK JE“. POKUD JDE O PŘESNOST, SPOLEHLIVOST A OBSAH TÉTO PŘÍRUČKY, S VÝHRADOU POUŽITELNÝCH PRÁVNÍCH PŘEDPISŮ SE NEPOSKYTUJÍ ŽÁDNÉ ZÁRUKY, VÝSLOVNĚ UVEDENÉ ANI MLČKY PŘEDPOKLÁDANÉ, ZAHRNUJÍCÍ ZEJMÉNA PŘEDPOKLÁDANÉ ZÁRUKY PRODEJNOSTI A VHODNOSTI PRO KONKRÉTNÍ ÚČEL.

OMEZENÍ ODPOVĚDNOSTI

V NEJŠIRŠÍ MOŽNÉ MÍŘE PŘÍPUSTNÉ PODLE POUŽITELNÝCH PRÁVNÍCH PŘEDPISŮ SPOLEČNOST HUAWEI TECHNOLOGIES CO., LTD NENESE ODPOVĚDNOST ZA ŽÁDNÉ ZVLÁŠTNÍ, NÁHODNÉ, NEPŘÍMÉ NEBO NÁSLEDNÉ ŠKODY ANI ZA UŠLÝ ZISK, UŠLÉ OBCHODNÍ PŘÍLEŽITOSTI, UŠLÉ TRŽBY, ZTRÁTU DAT, ZTRÁTU DOBRÉ POVĚSTI NEBO ZTRÁTU OČEKÁVANÝCH ÚSPOR.

MAXIMÁLNÍ ODPOVĚDNOST (TOTO OMEZENÍ NEPLATÍ PRO ODPOVĚDNOST ZA ZRANĚNÍ OSOB, A TO V ROZSAHU, VE KTERÉM PLATNÉ ZÁKONY TOTO OMEZENÍ ZAKAZUJÍ) SPOLEČNOSTI HUAWEI TECHNOLOGIES CO., LTD. VYPLÝVAJÍCÍ Z POUŽÍVÁNÍ PRODUKTU POPSANÉHO V TOMTO DOKUMENTU BUDE OMEZENA NA ČÁSTKU, KTEROU ZÁKAZNÍK ZAPLATIL ZA PRODUKT PŘI JEHO ZAKOUPENÍ.

Dovozní a vývozní omezení

Zákazníci musí dodržovat veškeré platné právní předpisy o dovozu nebo vývozu. K vývozu, opětovnému vývozu nebo dovozu produktu zmíněného v této příručce, včetně obsaženého softwaru a technických dat, si musí opatřit veškerá potřebná povolení a licence.

Osobní údaje a bezpečnost dat

Používání některých funkcí nebo aplikací třetích stran ve vašem zařízení může mít za následek ztrátu vašich osobních údajů a dat nebo jejich zpřístupnění jiným osobám. K ochraně osobních a důvěrných údajů je doporučeno několik opatření.

- Umístěte zařízení na bezpečné místo, aby bylo zabráněno neoprávněnému použití zařízení.
- Nastavte zamykání obrazovky a vytvořte pro její odemknutí heslo nebo odemykací ~~vzor~~.
- Pravidelně zálohujte osobní údaje na kartě SIM/UIM, paměťové kartě nebo v paměti zařízení. Pokud začnete používat jiné zařízení, přesuňte nebo odstraňte veškeré osobní údaje ve starém zařízení.
- Pokud máte obavu, že by příchozí zprávy nebo e-maily od neznámých osob mohly obsahovat viry, můžete je odstranit bez jejich otevření.
- Pokud pomocí zařízení prohlížíte Internet, vyhýbejte se webovým stránkám, které mohou představovat bezpečnostní riziko. Pomůže vám to vyhnout se krádeži osobních údajů.
- Pokud používáte služby jako Wi-Fi tether nebo Bluetooth, nastavte pro tyto služby hesla, abyste zabránili neoprávněnému přístupu. Pokud tyto služby nepoužíváte, vypněte je.
- Nainstalujte a upgradujte bezpečnostní software a pravidelně kontrolujte přítomnost virů.

- Aplikace třetích stran získávejte z ~~legitimních~~ zdrojů. Kontrolujte, zda stažené aplikace třetích stran neobsahují viry.
- Nainstalujte bezpečnostní software a aktualizace vydané společností Huawei nebo poskytovateli třetích stran.
- Některé aplikace vyžadují a přenášejí informace o pozici. Díky tomu může být třetí strana schopná sdílet informace o vaší pozici.
- Vaše zařízení může poskytovat detekční a diagnostické informace nezávislým poskytovatelům aplikací. Nezávislý dodavatelé tyto informace využívají k vylepšení svých produktů a služeb.
- Pokud máte obavy v souvislosti s bezpečností osobních údajů a dat, zašlete zprávu na adresu mobile@huawei.com.

Obsah balení

- Mobilní telefon
- Nabíječka
- USB kabel
- Sluchátka
- ~~Příručka Rychlý Start~~
- Baterie

Zakladní funkce telefonu

Všechny obrázky v této příručce jsou pouze informativní. Skutečný vzhled a zobrazené funkce závisí na konkrétním zakoupeném telefonu.

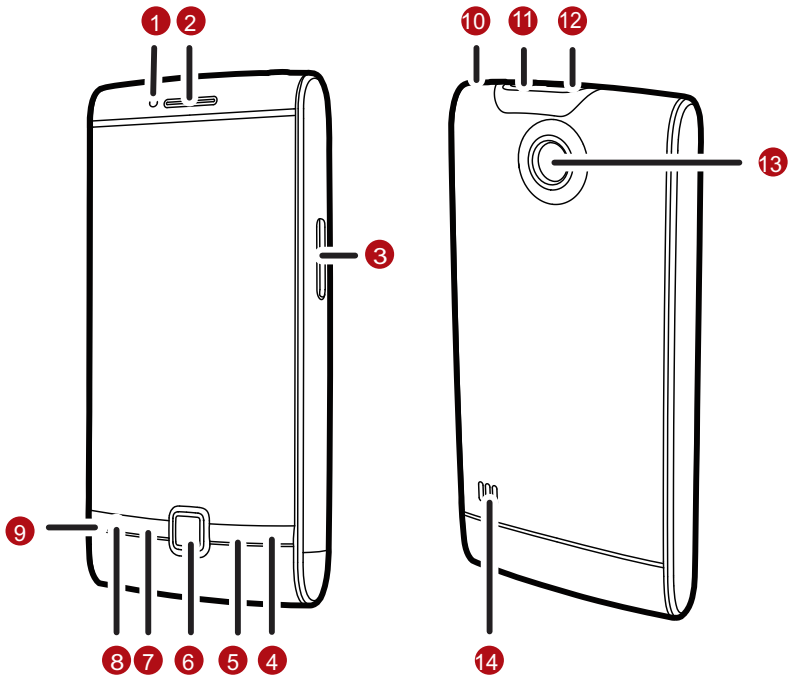

1	Senzor přiblížení	2	Sluchátko
3	Ovládání hlasitosti	4	Klávesa **Zavřít/ Ukončit**
5	Klávesa **Zpět**	6	Optický trackpad
7	Klávesa **Menu**	8	Klávesa **Odeslat**
9	Mikrofón	10	Klávesa **Zapnout**
11	Konektor sluchátek	12	Rozhraní nabíjení/ dat
13	Fotoaparát	14	Reproduktor

Klíčové funkce stále po ruce

	• Stisknutím zapnete mobilní telefon. • Stisknutím a podržením otevřete nabídku **Možnosti telefonu**. • Pokud je telefon aktivní, stisknutím zamknete obrazovku.
	• Stiskem se vrátíte na předchozí obrazovku. • Stiskem ukončíte libovolnou běžící aplikaci. • Stiskem tlačítka skryjete klávesnici.
Menu	Stiskem otevřete nabídku aktivní obrazovky.
	• Stiskem vytočíte nebo přijmete hovor. • Stiskutím přejdete na obrazovku **Hovory**.
	• Stiskem ukončíte hovor. • Stisknutím se vrátíte na obrazovku Plocha.
	• ~~Tažení~~ se posunujete po ~~zvolitelných~~ položkách na obrazovce. • Stiskem vyberete zvýrazněnou položku.

Před zahájením

1 Odstranění krytu baterie

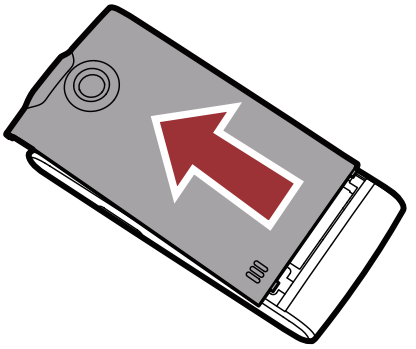

2 Instalace karty SIM

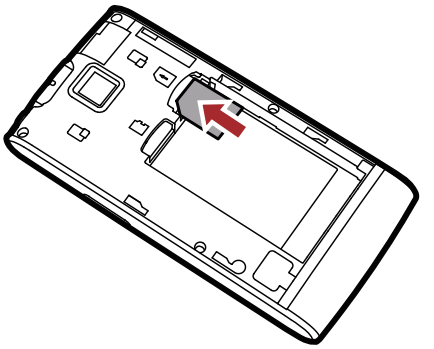

3 Instalace pam. karty micro SD*

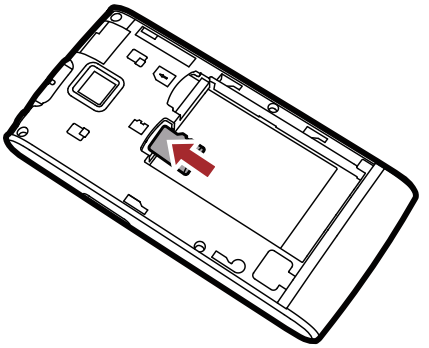

4 Vložení baterie

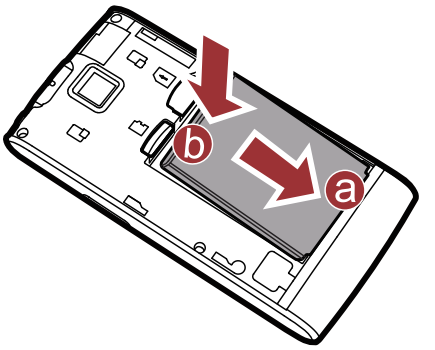

5 Nasazeni krytu baterie

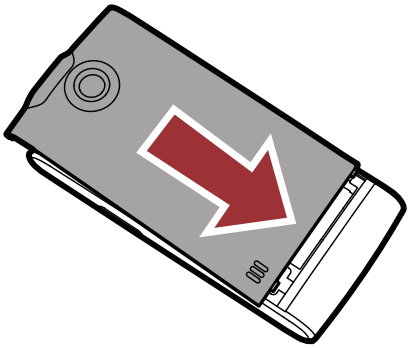



*paměťová karta micro SD není součástí balení

Nabíjení baterie

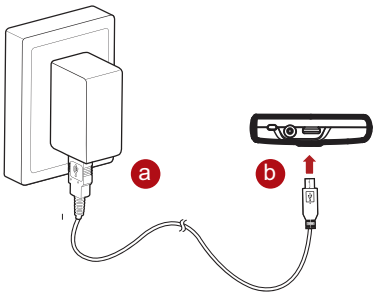

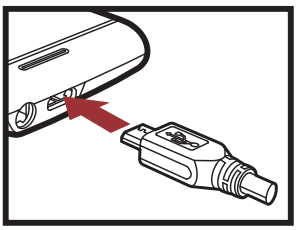

Pokud nabíjíte zapnutý telefon, na stavovém řádku se zobrazuje ikona baterie se stavem nabíjení. Když se ikona baterie změní na , znamená to, že telefon je plně nabitý.

Zapnutí mobilního telefonu

Stiskněte . Po prvním zapnutí telefonu budete vyzváni k přihlášení k vašemu účtu a nastavení mobilního telefonu.

Vypnutí mobilního telefonu

1. Stiskněte a podržte pro otevření nabídky **Možnosti telefonu**.
2. Stiskněte **Vypnout**.
3. Vypnutí potvrďte stiskem **OK**.

Použití dotykové obrazovky

Akce na dotykové obrazovce

- **Stisknutí**: Pomocí prstu vyberete položku, potvrdíte výběr nebo spustíte aplikaci.
- **Stisknutí a podržení**: Stiskněte danou položku a podržte prst na místě tak dlouho, než telefon nezareaguje. Chcete-li například otevřít nabídku možností na aktivní obrazovce, stiskněte obrazovku a podržte prst tak dlouho, dokud se nabídka nezobrazí.

- **Rychlý pohyb prstu**: Přesuňte prst po obrazovce ve vodorovném nebo svislém směru.
- **Tažení**: Stiskněte požadovanou položku a podržte na ní prst. Chcete-li položku přesunout, přetáhněte ji prstem do libovolného místa na obrazovce. Tažením můžete přesunout nebo smazat ikonu.

Obrazovka Plocha

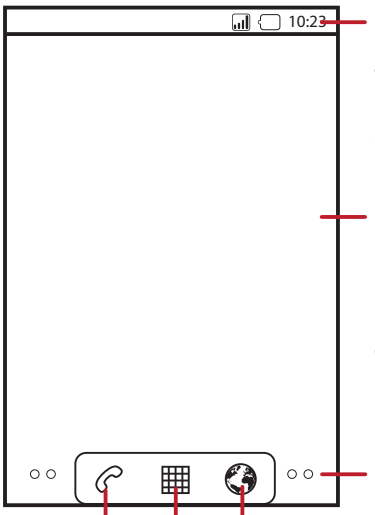

Stavová lišta:
Zobrazuje upomínky a stavové indikátory. Rychlým pohybem prstu směrem dolů otevřete **Panel oznámení**.

Plocha displeje:
Obsahuje funkce a zobrazení telefonu.

Tečky pro přepínání obrazovek:
Indikují počet obrazovek nalevo nebo napravo. Dotkněte se teček nalevo nebo napravo a přepínejte mezi obrazovkami.

Dotykem otevřete webový prohlížeč.

Dotykem zobrazíte všechny své aplikace.

Dotykem otevřete aplikaci ~~Telefon~~.

Zobrazení dalších částí obrazovky Plocha

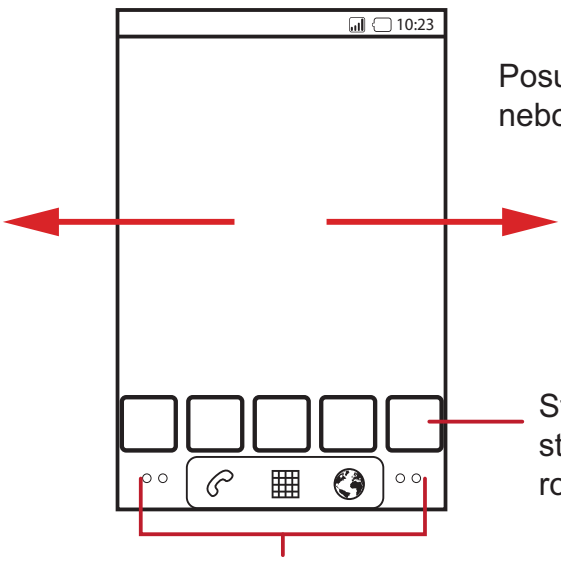

Posuňte prstem doprava nebo doleva po obrazovce.

Stiskem náhledu otevřete stránku nebo její rozšíření.

Podržením teček zobrazíte náhled stránky.

Přidání nové položky na obrazovku

1. Podržte prst na prázdném místě obrazovky Plocha, než se zobrazí nabídka **Přidat na plochu**.
2. Vyberte položku, kterou chcete na obrazovku Plocha přidat.

Změna tapety

1. Na obrazovce Plocha stiskněte Menu > **Tapeta**.
2. Poté proveďte jednu z možností:
   - Pokud chcete vybrat animovanou tapetu, stiskněte **Živé tapety** a vyberte si požadovanou tapetu.
   - Pokud chcete vybrat obrázek a nastavit ho jako tapetu, stiskněte **Fotografie** a vyberte ho.
   - Pokud chcete vybrat tapetu a nastavit ji, stiskněte **Tapety** a vyberte ji.

Uzamknutí obrazovky

- Pokud je telefon zapnutý, můžete obrazovku zamknout stiskem pro její uzamknutí. Přestože je obrazovka uzamčena, telefon může stále přijímat zprávy a hovory.
- Když telefon ponecháte delší dobu v nečinnosti, obrazovka se automaticky uzamkne.

Odemknutí obrazovky

1. Stiskem aktivujete obrazovku..
2. Obrazovku odemknete přetažením ikony zámku zleva doprava.

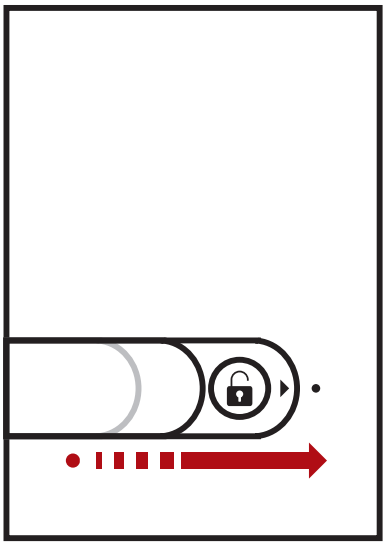

Import kontaktů ze SIM karty

1. V seznamu kontaktů stiskněte Menu > **Importovat / Exportovat**.
2. Stiskněte **Importovat z karty SIM**.
3. Vyčkejte než se načte obsah karty SIM. Vyberte kotakty, které chcete importovat nebo stisněte **Vybrat vše** pro výběr všech kontaktů.
4. Stisknšte **Kopírovat**.
5. Pokud máte v telefonu nastaven více než jeden účet, vyberte účet, do kterého chcete kontakty importovat.

Uskutecnen? hovoru

Pro uskutecnen? hovoru mu?ete pou??t aplikaci **Vytáčení** nebo mu?ete vybrat c?slo z aplikace **Kontakty** nebo z aplikace **Hovory**.

V prubehu hovoru mu?ete press pro pr?stup k dal??m funkc?m. Pro navrat k obrazovce prob?haj?c?ho hovoru, st?hnete li?tu ozn?men? smerem dolu a stisknete **Aktuální hovor**.

Behem hovoru nezakr?vejte mikrofon um?sten? ve spodn? c?sti telefonu.

Volání pomocí aplikace Telefon

1. Číselník zobrazíte tak, že stisknete > **Telefon**.
2. Telefonní číslo navolíte stiskem na příslušné numerické klávesy.

3. Hovor zahájíte stiskem .

Přijetí hovoru

Hovor přijmete posunutím doprava.

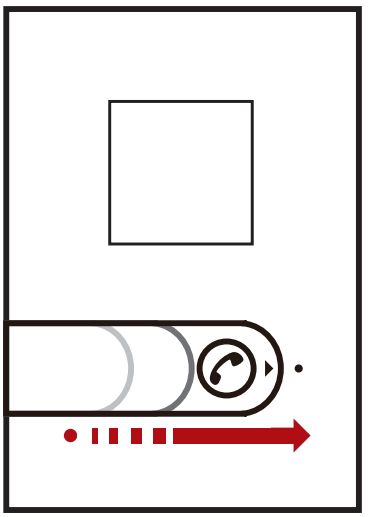

Odmítnutí příchozího hovoru

Hovor odmítnete posunutím doleva.

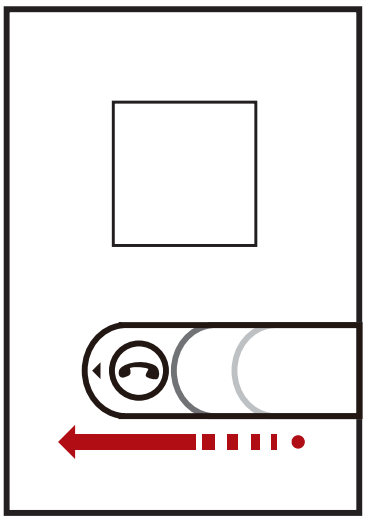

Volba způsobu zadávání

1. Podržte prst přiložený v místě, kde zadáváte text, dokud se nezobrazí nabídka **Úpravy textu**.

2. Stiskněte **Metoda zadávání dat**.
3. Zvolte metodu zadávání.

Automaticky se zobrazí panel klávesnice.

Vytvoření a odeslání multimediální zprávy

1. Stiskněte ▦ > **SMS a MMS** > **Nová zpráva**.
2. Zadejte telefonní číslo do pole **Do**.
3. Pokud chcete začít psát zprávu, stiskněte pole zadávání textu.
4. Menu.
   - Chcete-li přidat předmět zprávy, stiskněte **Přidat předmět**. Telefon je nyní v režimu multimediálních zpráv.
   - Pokud chcete přidat obrázek, hudbu nebo video, stiskněte možnost **Připojit přílohu**.
5. Jakmile máte zprávu připravenou k odeslání, stiskněte **Odeslat**.

Připojení

Zapnutí datové služby

1. Stiskněte ▦ > **Nastavení**.
2. Stiskněte **Bezdrátová připojení a sítě** > **Mobilní sítě**.
3. Datové připojení zapnete zaškrtnutím políčka **Datové přenosy aktivovány**.

Zapnutí Wi-Fi

1. Stiskněte ▦ > **Nastavení**.
2. Stiskněte **Bezdrátová připojení a sítě** a poté označením políčka **WiFi** zapnete Wi-Fi.

Sdílení datového připojení vašeho telefonu pomocí USB

Chcete-li používat propojení pomocí USB v různých operačních systémech, možná bude zapotřebí připravit počítač k navázání síťového připojení prostřednictvím USB.

Prostřednictvím USB nelze současně sdílet datové připojení vašeho mobilního

telefonu a SD kartu.

1. Stiskněte ▦ > **Nastavení**.
2. Stiskněte **Bezdrátová připojení a sítě** > **Tethering a ~~přenosný~~ hotspot**.
3. Chcete-li sdílet své datové připojení, označte zaškrtávací políčko **~~Sdílené datové připojení prostřednictvím portu USB~~**.

Sdílení datového připojení vašeho telefonu pomocí přenosného Wi-Fi hotspotu

1. Stiskněte ▦ > **Nastavení**.
2. Stiskněte **Bezdrátová připojení a sítě** > **Tethering a ~~přenosný~~ hotspot**.
3. Chcete-li sdílet své datové připojení, označte zaškrtávací políčko **~~Přenosný hotspot Wi-Fi~~**.

Použití microSD karty jako velkokapacitního USB úložiště

1. Ujistěte se, že jak ~~počítač tak~~ i mobilní telefon jsou zapnuty. K počítači připojte mobilní telefon pomocí přiloženého USB kabelu. Po propojení počítač nalezne microSD kartu telefonu jako výměnný disk.
2. Otevřete panel upozornění a poté stiskněte **USB připojeno**.
3. Na obrazovce telefonu stiskněte **Zapnout úložiště USB** pro potvrzení, že chcete přenášet ~~přenos~~ soubory.

Nyní můžete přenášet soubory z počítače na microSD kartu v mobilním telefonu a naopak.

Otevření aplikace Fotoaparát

- Fotoaparát otevřete tak, že stisknete ▦ > **Fotoaparát**. Fotoaparát se otevře v režimu orientace na šířku, připravený k focení nebo záznamu videa.
- ~~stiskem~~ 

Obrazovka pro snímání obrazu

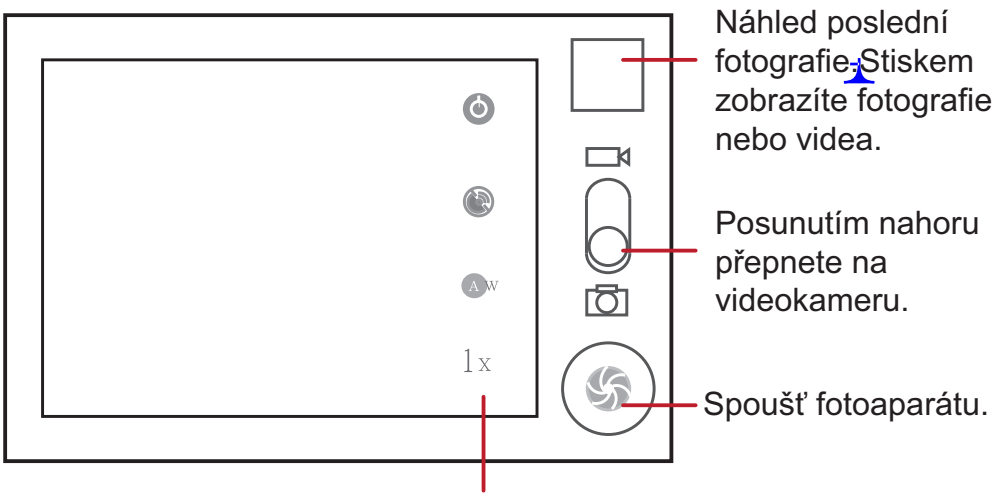

Fotografování

1. Otevřete fotoaparát a přejděte do režimu fotografování.
2. V případě potřeby změňte nastavení fotoaparátu. Náhled se mění automaticky s provedenými změnami.
3. Zaostřete na objekt, který chcete vyfotit.
4. Stiskněte a podržte prst na . Když rámeček zezelená, obraz je doostřen.
5. Uvolněním prstu z se pořídí snímek.

Snímek, který jste právě vyfotili, se na chvíli zobrazí na obrazovce. Můžete pokračovat ve focení nebo si prohlédnout pořízené snímky.

Nahrávání videa

1. Otevřete fotoaparát a přejděte do režimu videokamery.
2. V případě potřeby změňte nastavení videokamery.
3. Zaostřete na objekt, který chcete videokamerou snímat.
4. Stiskem spustíte záznam videa.
5. Stiskem nahrávání zastavíte.

Užijte si hudbu

Před vlastním použitím přehrávače hudby je nutné zkopírovat hudební soubory z vašeho počítače na microSD kartu v telefonu.
Přehrávač poté začne hledat skladby na paměťové microSD kartě. Po skončení vyhledávání můžete zobrazit všechny dostupné hudební soubory v hudební knihovně.

Otevření knihovny médií

Stiskem položky ▦ > **Hudba** zobrazíte knihovnu médií.

Přehrávání hudby

1. Stiskněte příslušnou kategorii na obrazovce hudební knihovny.
2. Stiskněte skladbu, kterou chcete přehrát.

Správa mobilního telefonu

Pokud chcete nastavit mobilní telefon, stiskněte ▦ > **Nastavení**.

Změna vyzvánění telefonu

1. Na obrazovce **Nastavení** stiskněte **Zvuk** > **Vyzváněcí tón telefonu**.
2. Vyberte vyzvánění, které chcete použít, a následně stiskněte **OK**. Při výběru je zvolené vyzvánění vždy přehráno.

Změna upozornění na zprávu

1. Na obrazovce Plocha stiskněte ▦ > **SMS a MMS**.
2. V seznamu zpráv stiskněte Menu > **Nastavení** > **Vybrat vyzváněcí tón**.
3. Vyberte vyzvánění, které chcete použít, a následně stiskněte **OK**. Po výběru je vyzvánění vždy přehráno.

Obnovení továrního nastavení

Pokud obnovíte tovární nastavení provedené výrobcem, z paměti telefonu se odstraní všechna vaše osobní data, včetně informací o účtu Google, o všech dalších účtech, nastavení systému a aplikací, stejně tak jako všechny stažené aplikace.

Obnovení továrního nastavení telefonu nevymaže stažené aktualizace softwaru telefonu, ani žádná data uložená na kartě microSD, jako např. hudební klipy nebo fotografie.

1. Na obrazovce **Nastavení** stiskněte **Ochrana osobních údajů** > **Obnovení továrních dat**.
2. Po zobrazení výzvy stiskněte **Resetovat telefon** a potom **Odstranit vše**. Telefon obnoví původní tovární nastavení výrobce a následně je restartován.

Varování a bezpečnostní informace

Tato část obsahuje důležité informace týkající se správného a bezpečného použití zařízení. Před použitím zařízení si prosím POZORNĚ přečtěte následující bezpečnostní informace a řiďte se jimi.

V blízkosti elektronických zařízení

Zařízení vypněte, pokud je zakázáno používání zařízení. Zařízení nepoužívejte, pokud jeho použití může ohrozit nebo rušit elektronická zařízení.

V blízkosti zdravotních přístrojů

- Řiďte se nařízeními a pokyny vydanými nemocnicemi a zdravotními zařízeními. Toto zařízení nepoužívejte, pokud je použití zařízení zakázáno.
- Výrobci kardiostimulátorů doporučují udržovat vzdálenost alespoň 15 cm mezi zařízením a kardiostimulátorem, aby se zabránilo možnému rušení kardiostimulátoru. Pokud máte kardiostimulátor, používejte zařízení na opačné straně těla, než máte kardiostimulátor implantován a nenoste zařízení v náprsní kapse.

Místa s potencionálně výbušnou atmosférou

~~ařízení~~ vypněte na jakémkoliv místě s potencionálně výbušnou atmosférou a řiďte se výstrahami a pokyny. Mezi místa s potencionálně výbušnou atmosférou patří také oblasti, kde je běžně doporučeno vypnout motor automobilu. Zažehnutí jiskry v těchto místech, může způsobit explozi nebo požár, což může vést k zranění osob nebo dokonce až k jejich smrti. Zařízení nezapínejte na místech, kde se doplňuje palivo, jako jsou např. čerpací stanice. Ve skladech paliva, v chemických továrnách a místech uskladnění a distribuce chemikálií se řiďte omezeními stanovenými pro provoz radiových zařízení. Dále dodržujte nařízení v oblastech, kde probíhají trhací práce. Před použitím zařízení dejte pozor na místa s potenciálně výbušnou

atmosférou, která jsou často, avšak ne vždy, jasně označena. Mezi taková místa patří např. podpalubí lodí, zařízení k přesunu nebo uskladnění chemikálií a místa, kde jsou ve vzduchu rozptýleny chemikálie nebo malé částice jako např. obilí, prach či kovový prášek. Ověřte si u výrobců vozidel používajících k provozu zkapalněný plyn (LPG a CNG), jestli lze zařízení bezpečně používat v jejich blízkosti.

Bezpečnost dopravy

Při použití zařízení dodržujte místní zákony a nařízení. Jak jistě víte, je nezákonné současně řídit a používat mobilní telefon (bez použití handsfree). Dodržujte proto následující pokyny:

- Věnujte se plně řízení. Vaší primární odpovědností je bezpečné řízení vozidla.
- Pokud během řízení chcete telefonovat, použijte handsfree příslušenství.
- Pokud potřebujete volat nebo přijmout hovor, nejprve vozidlo zastavte na bezpečném místě, a teprve poté zařízení použijte.
- RF signály můžou ovlivnit činnost elektronických systémů vozidla. Více informací vám poskytne výrobce vozidla.
- Ve vozidle neumísťujte přístroj na airbag nebo do prostoru expanze airbagu. V případě nafouknutí airbagu by totiž zařízení mohlo být vymrštěno a mohlo by vás zranit.
- Zařízení nepoužívejte na palubě letadla. Zařízení vypněte ještě před nástupem do letadla. Použití bezdrátových zařízení v letadle může ohrozit činnost elektroniky letadla a rušit pozemní mobilní síť. V některých zemích může být tato činnost považována za protizákonnou.

Pracovní prostředí

- Nepoužívejte ani nenabíjejte zařízení v prašných, vlhkých a špinavých místech či místech s magnetickým polem. V opačném případě může dojít k poruše elektroniky zařízení.
- Zařízení splňuje požadavky na RF zařízení při použití v blízkosti ucha nebo ze vzdálenosti 1,5 cm od těla. Zkontrolujte, jestli příslušenství k zařízení, jako je kryt a pouzdro, není složeno s kovových součástí. Zařízení udržujte ve vzdálenosti 1,5 cm od těla, aby byly splněny výše uvedené požadavky.
- Za bouřky nepoužívejte během nabíjení telefon, aby se předešlo možnému úrazu elektrickým proudem při přepětí elektrické sítě způsobené zásahem blesku.

- Během telefonování se nedotýkejte antény. Zakrytí antény ovlivňuje kvalitu hovoru a je příčinou zvýšené spotřeby energie. To může způsobit zkrácení maximální možné délky hovoru nebo pohotovostního režimu.
- Při používání zařízení dodržujte zákony a místní předpisy a respektujte soukromí a práva ostatních.
- ~~Během~~ nabíjení zařízení udržujte okolní teplotu v rozsahu od -10°C do +45°C. Pokud je zařízení napájeno z baterie, udržujte okolní teplotu v rozsahu od -10°C do +55°C.

Prevence poškození sluchu

Používání příliš hlasitě nastavené náhlavní soupravy (sluchátek) může vést k poškození sluchu. Aby se předešlo možnému poškození sluchu, snižte hlasitost náhlavní soupravy na bezpečnou a příjemnou úroveň.

Bezpečnost dětí

S ohledem na bezpečnost dětí se řiďte všemi upozorněními. Tím, že necháte děti hrát si se zařízením nebo jeho příslušenstvím, které obsahuje malé ostré části, vystavujete děti nebezpečí, neboť tyto části mohou být spolknuty nebo vdechnuty. Zajistěte, aby se malé děti nedostali k zařízení ani k jeho příslušenství.

Příslušenství

Používejte jen baterie, nabíječky a další příslušenství schválené pro použití s tímto zařízením. Používání jakýchkoli jiných druhů baterií, nabíječek a příslušenství může mít za následek ztrátu záruky, porušení místních podmínek a zákonů a může být nebezpečné. Ohledně dostupnosti schváleného příslušenství kontaktujte vašeho prodejce.

Baterie a nabíječka

- Pokud nabíječku nepoužíváte, odpojte ji od síťové zásuvky a ze zařízení.
- Baterii lze nabíjet a vybíjet několiksetkrát, než dojde k jejímu opotřebení. Jakmile se doba pohotovostního režimu a doba hovorů začne výrazně zkracovat v porovnání s normální dobou, vyměňte baterii.
- Používejte pouze zdroj střídavého napětí, který je uveden ve specifikaci nabíječky. Nesprávné napětí může způsobit vznícení nebo nefunkčnost nabíječky.

- Póly baterie nepřikládejte k vodičům jako jsou např. kovové předměty, klíče a šperky. V opačném případě může dojít ke zkratování baterie, které může způsobit poranění a popálení na těle.
- Nepokoušejte se baterii demontovat, ani letovat její póly. V opačném případě může dojít k úniku elektrolytu, přehřátí, vznícení nebo explozi baterie.
- V případě úniku elektrolytu z baterie zajistěte, aby nepřišel do styku s pokožkou a nevnikl do očí. Pokud elektrolyt přijde do styku s pokožkou nebo se dostane do očí, postižené místo neprodleně omyjte čistou vodou a vyhledejte lékaře.
- Pokud během nabíjení nebo skladování baterie dojde k její deformaci, změně barvy nebo nadměrnému zahřívání, neprodleně vyjměte baterii ze zařízení a přestaňte ji používat. V opačném případě může dojít k úniku elektrolytu, přehřátí, explozi nebo ke vznícení baterie.
- Je-li napájecí kabel poškozen (například je porušena izolace kabelu nebo je kabel zlomený), nebo je-li konektor uvolněn, přestaňte neprodleně kabel používat. Jinak může dojít k úrazu elektrickým proudem, zkratování nabíječky, nebo požáru.
- Baterii neodhazujte do ohně, neboť může explodovat. Baterie může rovněž explodovat, je-li poškozená.
- Baterii neupravujte ani ji nepředělávejte, nepokoušejte se do ní vložit cizí objekty, ponořit ji do nebo vystavovat ji vodě nebo jiným kapalinám. Nevystavujte ohni, explozím nebo jiným nebezpečím.
- Baterii a zařízení chraňte před pády. Pokud zařízení nebo baterie spadne, zvlášť na tvrdý povrch a předpokládáte určité poškození, předejte zařízení do servisního střediska na inspekci.
- Použití neschválené baterie nebo nabíječky může způsobit požár, explozi nebo jiné nebezpečí.
- Použité baterie likvidujde v souladu s místními předpisy.
- Zařízení by mělo být pouze připojeno k produktům, označeným USB-IF logem nebo těm, které splňují USB-IF shodu.

Čištění a údržba

- Zařízení, baterie ani jeho příslušenství není vodovzdorné. Udržujte je v suchu. Zařízení, baterii a nabíječku chraňte před vodou a párou. Nedotýkejte se zařízení

ani nabíječky vlhkou rukou. V opačném případě může dojít ke zkratu, poškození zařízení nebo úrazu elektrickým proudem.

- Zařízení, baterii ani nabíječku nepokládejte do míst, kde o ně můžete zavadit a poškodit je. Jinak může dojít k poškození baterie, poruše zařízení, přehřátí, vznícení nebo až k explozi.
- Neumísťujte média s magnetickým záznamem dat, jako jsou magnetické karty a diskety, do blízkosti zařízení. Záření z přístroje by mohlo smazat na nich uložené informace.
- Zařízení, baterii ani nabíječku nenechávejte na místě s extrémně nízkými nebo vysokými teplotami. Jinak nemusí zařízení správně pracovat a může dojít ke vznícení nebo explozi. Pokud poklesne teplota pod 0°C, kapacita baterie bude ovlivněna.
- Do blízkosti sluchátka nedávejte ostré kovové předměty jako jsou např. špendlíky. Sluchátko může tyto předměty přitáhnout a při následném použití zařízení se můžete zranit.
- Před čištěním nebo prováděním údržby zařízení vypněte a odpojte jej od nabíječky.
- K čištění zařízení a nabíječky nepoužívejte žádná chemická rozpouštědla, prášky a jiné chemické látky (jako alkohol a benzen). V opačném případě může dojít k poškození částí zařízení nebo ke vzniku požáru. Zařízení a nabíječku můžete čistit vlhkou měkkou antistatickou látkou.
- Zařízení a jeho příslušenství nedemontujte. Jinak můžete přijít o záruku na zařízení a příslušenství.
- Pokud se obrazovka rozbije po nárazu na tvrdý předmět, nedotýkejte se jí nebo se nesnažte odstranit rozbité části. V tomto případě přestaňte okamžitě používat zařízení a obraťte se na autorizované servisní středisko.

Tísňové volání

V oblastech s pokrytím můžete zařízení použít k tísňovému volání. Spojení však nelze zaručit za všech okolností. Pro případy nezbytně nutné komunikace byste neměli spoléhat výhradně na toto zařízení.

Informace o certifikátech (SAR)

Toto mobilní zařízení splňuje směrnice pro vystavení rádiovým vlnám.

Toto zařízení je nízkonapěťový rádiový přijímač a vysílač. Jeho konstrukce zaručuje, že nedojde k nepřekročení limitů pro vystavení rádiovým vlnám, které jsou doporučeny mezinárodními směrnicemi. Tyto směrnice byly vyvinuty nezávislou vědeckou organizací International Commission on Non-Ionizing Radiation (ICNIRP) a obsahují bezpečnostní limity, které byly navrženy za účelem zajištění ochrany všech osob, a to bez ohledu na jejich věk a zdraví.
Použitou měrnou jednotkou množství energie radiofrekvenčních vln absorbované tělem při použití tohoto zařízení je specifická absorpce (SAR). Tato SAR hodnota je stanovena pro maximálně možný vyzařovaný výkon v laboratorních podmínkách a skutečné SAR úrovně vyzařování jsou tedy pod naměřenými hodnotami. To je dáno tím, že zařízení je navrženo tak, aby při spojení se sítí potřebovalo, co nejnižší výkon. V Evropské unii je SAR limit stanoven na 2,0 W/kg zprůměrováno na 10 gramů tkáně. Nejvyšší naměřená SAR hodnota pro toto zařízení v průběhu testování tuto dohnotu nepřekročila. Nejvyšší naměřená SAR hodnota pro testování nošení na uchu byla 0,73 W/kg, a při nošení na těla činila 0,815 W/kg.

Informace o likvidaci a recyklaci



Tento symbol na zařízení (včetně baterie) označuje, že zařízení by nemělo být likvidováno jako běžný komunální odpad. Zařízení ani baterie nevyhazujte do netříděného odpadu. Po ukončení použití odevzdejte zařízení (včetně baterií) do místa zpětného odběru elektroodpadu, aby byla zajištěna jejich recyklace a správná likvidace. Další informace týkající se likvidace zařízení nebo baterií, recyklace a sběrných středisek odpadu poskytnou městské nebo obecní úřady, provozovatelé sběrné služby komunálního odpadu nebo obchod, ve kterém bylo zařízení zakoupeno.
Likvidace tohoto zařízení podléhá Evropské směrnici o likvidaci elektroodpadu (WEEE). Důvodem pro separaci elektroodpadu a baterií z běžného odpadu je snaha minimalizovat riziko možných vlivů na zdraví a životní prostředí jakýmikoli nebezpečnými látkami, které mohou být v zařízení obsaženy.

Omezení nebezpečných látek

Toto zařízení splňuje Evropskou směrnici registrace, hodnocení, povolování a omezování chemických látek (REACH)(Směrnice číslo 1907/2006/EC Evropského Parlamentu a Evropské Rady) a Evropskou směrnici omezení užívání některých nebezpečných látek v elektronických a elektrických zařízeních (ROHS) (Směrnice 2002/95/EC Evropského Parlamentu a Evropské Rady). Více informací o shodě zařízení se směrnicí REACH najdete na webové stránce **www.huaweidevice.com/certification**. Webovou stránku doporučujeme navštěvovat pravidelně z důvodu aktualizace informací.

Prohlášení o shodě s předpisy EU

Společnost Huawei Technologies Co., Ltd., tímto prohlašuje, že toto zařízení je ve shodě se základními požadavky a dalšími souvisejícími opatřeními směrnice 1999/5/EC.

Prohlášení o shodě je vystaveno na webové stránce **www.huaweidevice.com/certification**.

CE 0682 !

Dodržujte místní předpisy týkající se použití zařízení v daném místě. Použití zařízení může být omezeno v některých nebo ve všech zemích Evropské unie (EU).

Toto zařízení může být provozováno ve všech členských státech EU.

Francie: Použití venku je omezeno na 10 mW e.i.r.p. u pásma 2 454 - 2 483,5 MHz.

Itálie: Použití pro soukromé účely vyžaduje obecné schválení, pokud jsou WAS/RLAN systémy používány mimo vlastní prostory. Veřejné používání vyžaduje obecné povolení.

Lucembursko: Síť a služby vyžadují také obecné schválení..

Norsko: Tato část se netýká geografické oblasti o poloměru 20 km se středem v Ny-Ålesund.

Časté otázky

Jak nastavím určitou melodii jako vyzváněcí tón?

V knihovně médií podržte prst na melodii, kterou chcete nastavit jako vyzváněcí tón, a poté stiskněte **Použít jako vyzváněcí tón**.

Jak zakážu automatické přepínání orientace obrazovky při otočení telefonu?

Funkci zakážete tak, že stisknete ▦ > **Nastavení** > **Zobrazení** > **Automatické otočení obrazovky** .

Jak nastavím bezpečnostní gesto pro odemknutí telefonu?

Bezpečnostní gesto telefonu nastavíte stiskem ▦ > **Nastavení** > **Poloha a zabezpečení** > **Nastavit zámek obrazovky** > **Gesto**.

Jak změním klávesnici?

Podržte prst na místě, do kterého chcete napsat text, a potom vyberte požadovanou metodu zadávání.

Jak zastavím přehrávání písničky, která hraje v pozadí?

Stiskněte stavovou lištu a rychlým pohybem prstu dolů otevřete panel upozornění. Poté stiskem upozornění o přehrávání hudby přejděte na obrazovku hudebního přehrávače. Zde hudbu standartně zastavte stiskem tlačítka stop.

Jak se vrátím na obrazovku volání?

Pokud se během hovoru nacházíte na jiné obrazovce, můžete stisknout stavovou lištu a přetažením dolů otevřít panel upozornění. Poté se stiskem upozornění na aktuální hovor vrátíte na obrazovku volání.

Jak vytvořím zástupce aplikace na obrazovce Plocha?

Na obrazovce Hlavní nabídky podržte prst na ikoně aplikace, dokud se nezobrazí obrazovka Plocha. Poté přetáhněte ikonu aplikace na požadované místo a prst zvedněte.

Jak se skryje klávesnice?

Stisknutím ⮌ skryjete klávesnici.